



Prostorno planiranje nakon potresa

hitne planske mjere
na području
Sisačko-moslavačke
županije

webinar 31.3.2021. 13 sati



Implementacija mjera u prostorne planove u postupku izrade

Sandra Jakopc, dipl.ing.arh., predsjednica Udruge hrvatskih urbanista

PROVEDBENI PROSTORNI PLANOVI

- PROSTORNI PLANOVI DRŽAVNE RAZINE
- PROSTORNI PLANOVI REGIONALNE RAZINE (PPŽ, UPU)
- PROSTORNI PLAN LOKALNE RAZINE (PPUO/G, GUP, UPU)

Prostorno planiranje je stalni proces koji obuhvaća poznavanje, **provjeru i procjenu mogućnosti korištenja, zaštite i razvoja prostora**, izradu i donošenje prostornih planova te praćenje provedbe prostornih planova i stanja u prostoru.

Zakon o prostornom uređenju, izvod

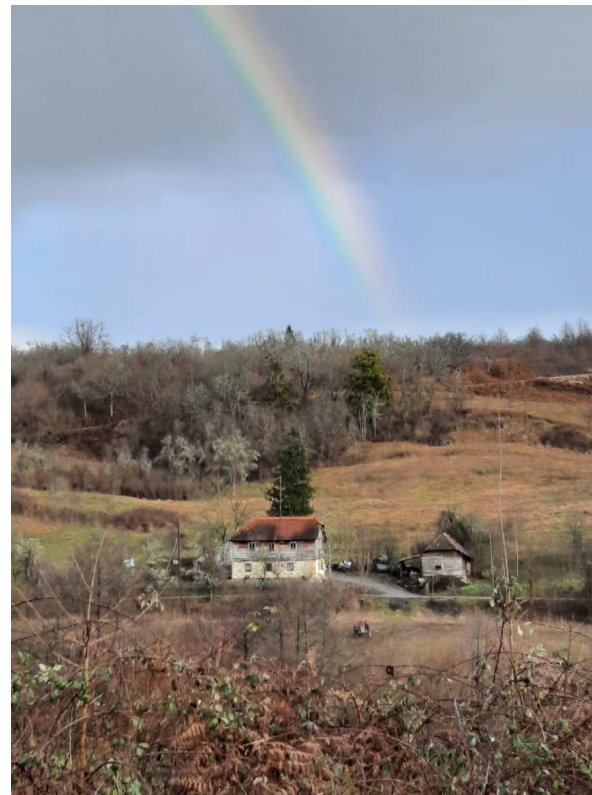

Obilazak terena, siječanj – veljača 2021.

PROSTORNO PLANIRANJE NAKON POTRESA

Sandra Jakopc: Implementacija mjera u prostorne planove u postupku izrade

ODLUKE O IZRADI

Sisačko-moslavačka županija

01.10.2019. - Izrada III. izmjena i dopuna Generalnog urbanističkog plana grada Siska, Grad Siskak

01.10.2019. | pdf (390kb)

01.10.2019. - Izrada III. izmjena i dopuna Prostornog plana uređenja Grada Siska

01.10.2019. | pdf (389kb)

13.09.2019. - Izrada III. izmjena i dopuna Prostornog plana uređenja Općine Sunja

13.09.2019. | pdf (113kb)

20.08.2019. - Izrada IV. Izmjena i dopuna Urbanističkog plana uređenja Grada Gline i provođenju postupka stavljanja izvan snage Detaljnog plana uređenja poduzetničke zone "Željezara" u Glini, Grad Glina

20.08.2019. | pdf (317kb)

15.04.2020. - Izrada VI. Izmjena i dopuna Generalnog urbanističkog plana grada Petrinje

05.02.2021. | pdf (3552kb)

15.04.2020. - Izrada VII. Izmjena i dopuna Prostornog plana uređenja Grada Petrinje

05.02.2021. | pdf (3572kb)

15.04.2020. - Izrada I. Izmjena i dopuna Urbanističkog plana uređenja "Slatina" (UPU-10) u Petrinji, Grad Petrinja

21.07.2020. | pdf (2336kb)

16.03.2020. - Izrada Urbanističkog plana uređenja UPU-4, Grad Petrinja

16.03.2020. | pdf (1826kb)

09.11.2020. - Izrada IV. izmjena i dopuna Prostornog plana Sisačko-moslavačke županije

09.11.2020. | pdf (5369kb)

03.11.2020. - Izrada II. izmjena i dopuna Prostornog plana uređenja Općine Donji Kukuruzari

03.11.2020. | pdf (114kb)

18.09.2020. - Izrada IV. izmjena i dopuna Prostornog plana uređenja Grada Gline

18.09.2020. | pdf (301kb)

09.07.2020. - Izrada VIII. Izmjena i dopuna Prostornog plana uređenja Općine Velika Ludina

09.07.2020. | pdf (1787kb)

07.07.2020. - Izrada II. Izmjena i dopuna Prostornog plana uređenja Općine Gvozd

07.07.2020. | pdf (117kb)

PROSTORNO PLANIRANJE NAKON POTRESA

Sandra Jakopc: Implementacija mjera u prostorne planove u postupku izrade

UTJECAJ NA SUSTAV PLANIRANJA

1. POSEBNA OGRANIČENJA U ODNOSU NA GEOLOŠKE PROCESSE

Likvefakcije, klizišta, vrtače

2. POTREBA ZA CJELOVITOM PLANSKOM OBNOVOM

*najniža razina prostornog plana je UPU
(daje „samo“ razgraničenje javnog i privatnog)*

3. URBANA PREOBRAZBA I OBNOVA POVIJESNIH CJELINA I SREDIŠTA NASELJA

*način obnove dijelova naselja koji se štite mjerama Plana,
odnosno nemaju pojedinačnu zaštitu*



PROSTORNO PLANIRANJE NAKON POTRESA

Sandra Jakopec: Implementacija mjera u prostorne planove u postupku izrade



IZVODI IZ PPSMŽ

SISAČKO - MOSLAVAČKA ŽUPANIJA
PROČIŠĆENI TEKST ODREDBI ZA PROVEDBU
I GRAFIČKOG DIJELA PROSTORNOG PLANA
SISAČKO - MOSLAVAČKE ŽUPANIJE
 ("Službeni glasnik Sisačko - moslavačke županije"
 br. 4/01., 12/10., 10/17., 12/19. i 23/19. -pročišćeni tekst)

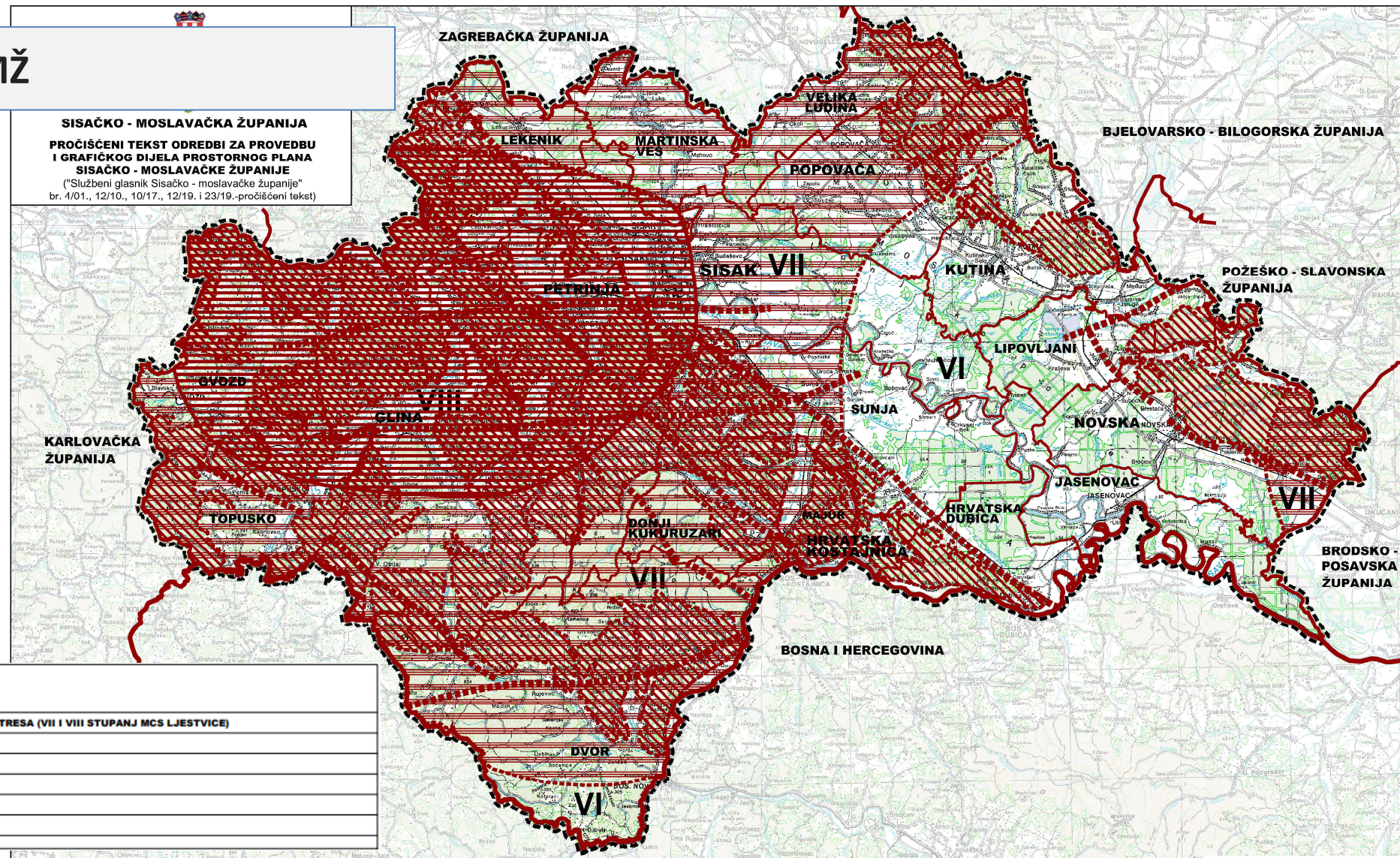

	TLO:
	PODRUČJE NAJVEĆEG INTENZITETA POTRESA (VII I VIII STUPANJ MCS LJESTVICE)
	TEKTONSKI RASJEDI
	PRETEŽITO NESTABILNO PODRUČJE

PROSTORNO PLANIRANJE NAKON POTRESA

Sandra Jakopec: Implementacija mjera u prostorne planove u postupku izrade



EPICENTRI

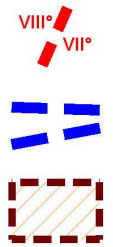

PODRUČJE NAJVEĆEG INTENZITETA POTRESA
(VII i viši stupanj MCS ljestvice - obuhvaća cijelo područje grada Petrinje)

TEKTONSKI RASJEDI

PRETEŽITO NESTABILNA PODRUČJA
(inženjersko-geološka obilježja)



Izvod za Grad Petrinju

PROSTORNO PLANIRANJE NAKON POTRESA

Sandra Jakopc: Implementacija mjera u prostorne planove u postupku izrade



NAMJENA POVRŠINA SISAK



Crveno - Pojave zona likvefakcije

PROSTORNO PLANIRANJE NAKON POTRESA

Sandra Jakopc: Implementacija mjera u prostorne planove u postupku izrade

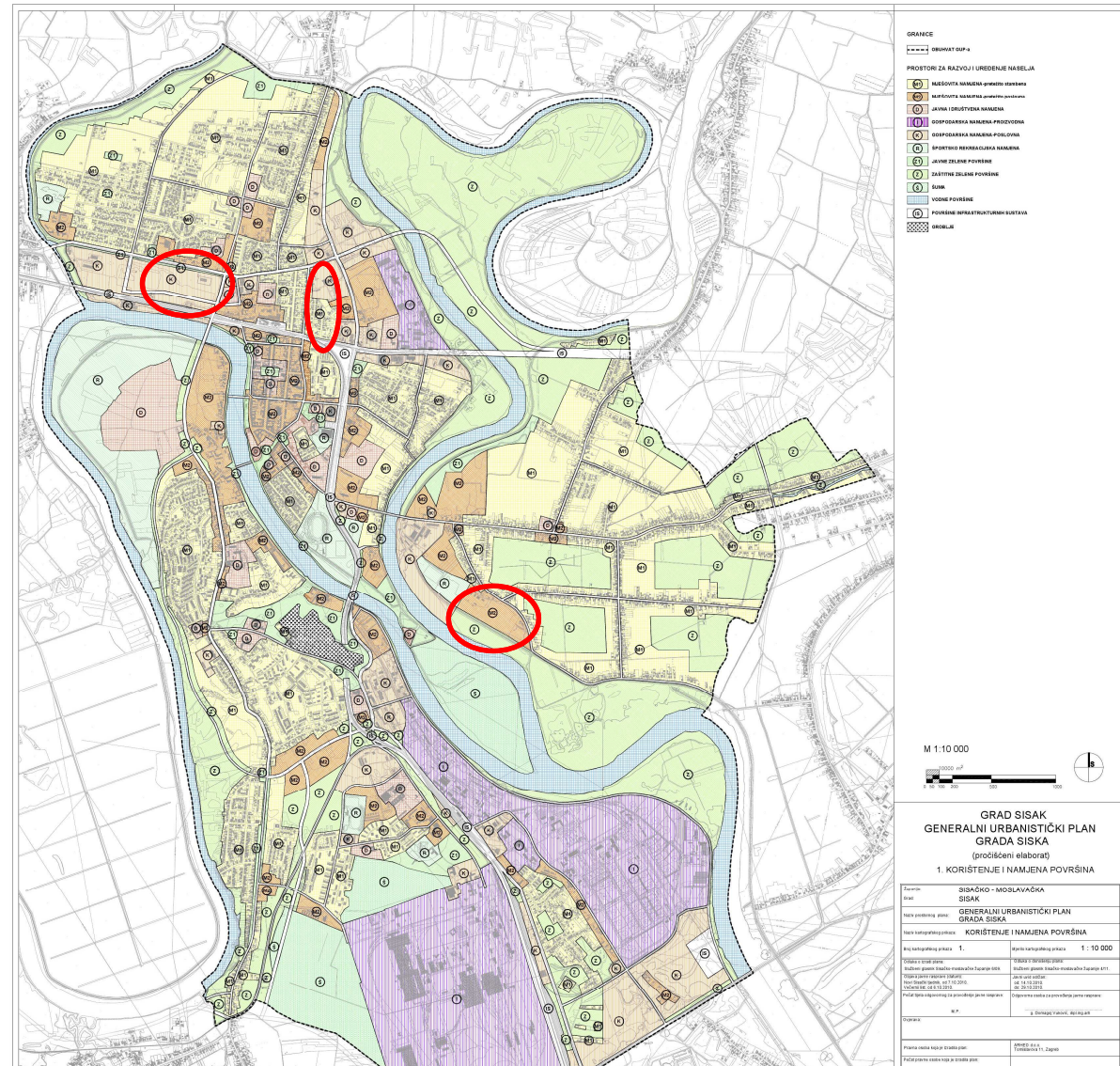

NAMJENA POVRŠINA PETRINJA

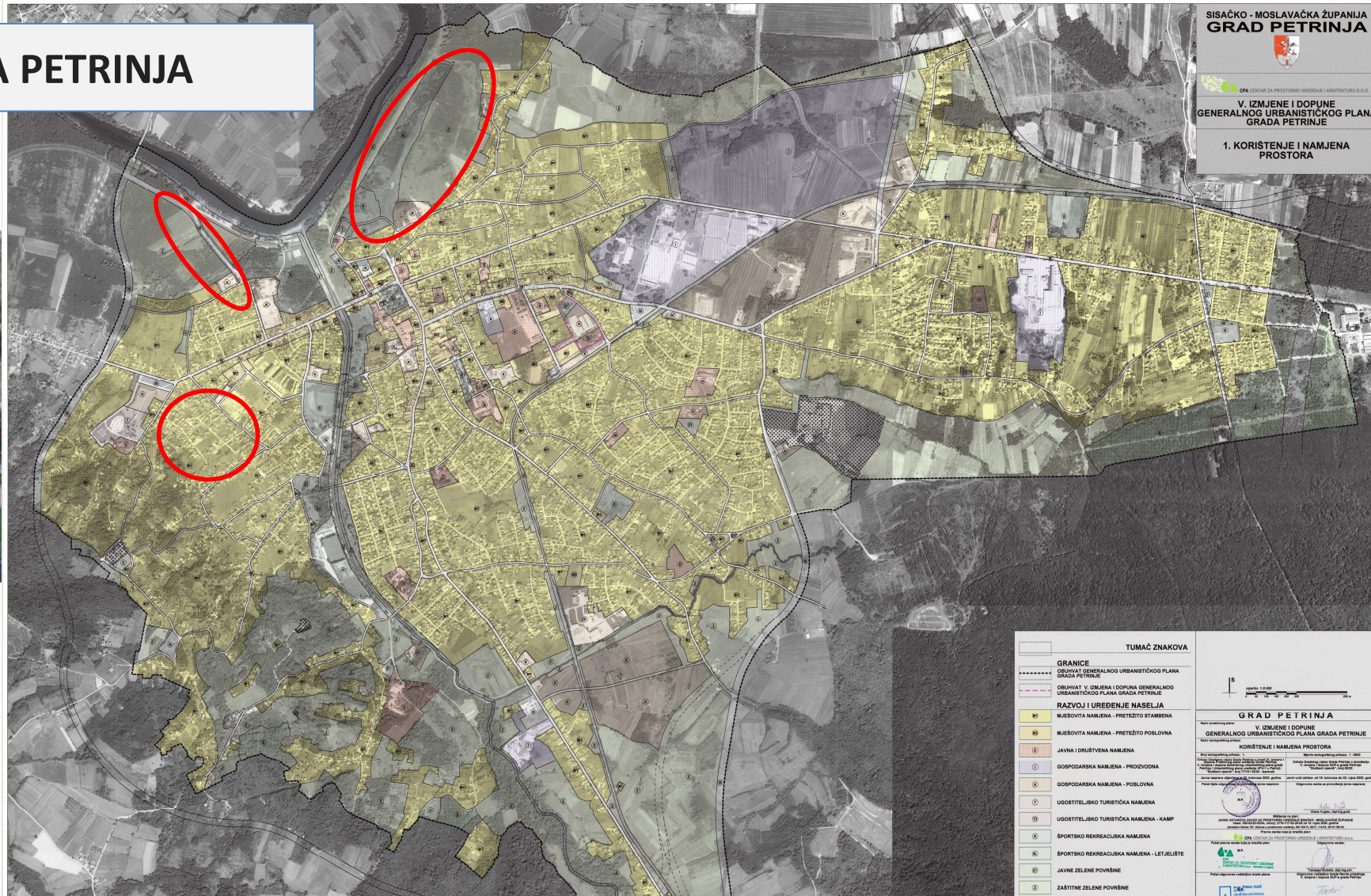

Crveno - Pojave zona likvefakcije

PROSTORNO PLANIRANJE NAKON POTRESA

Sandra Jakopec: Implementacija mjera u prostorne planove u postupku izrade

NAMJENA POVRŠINA GLINA

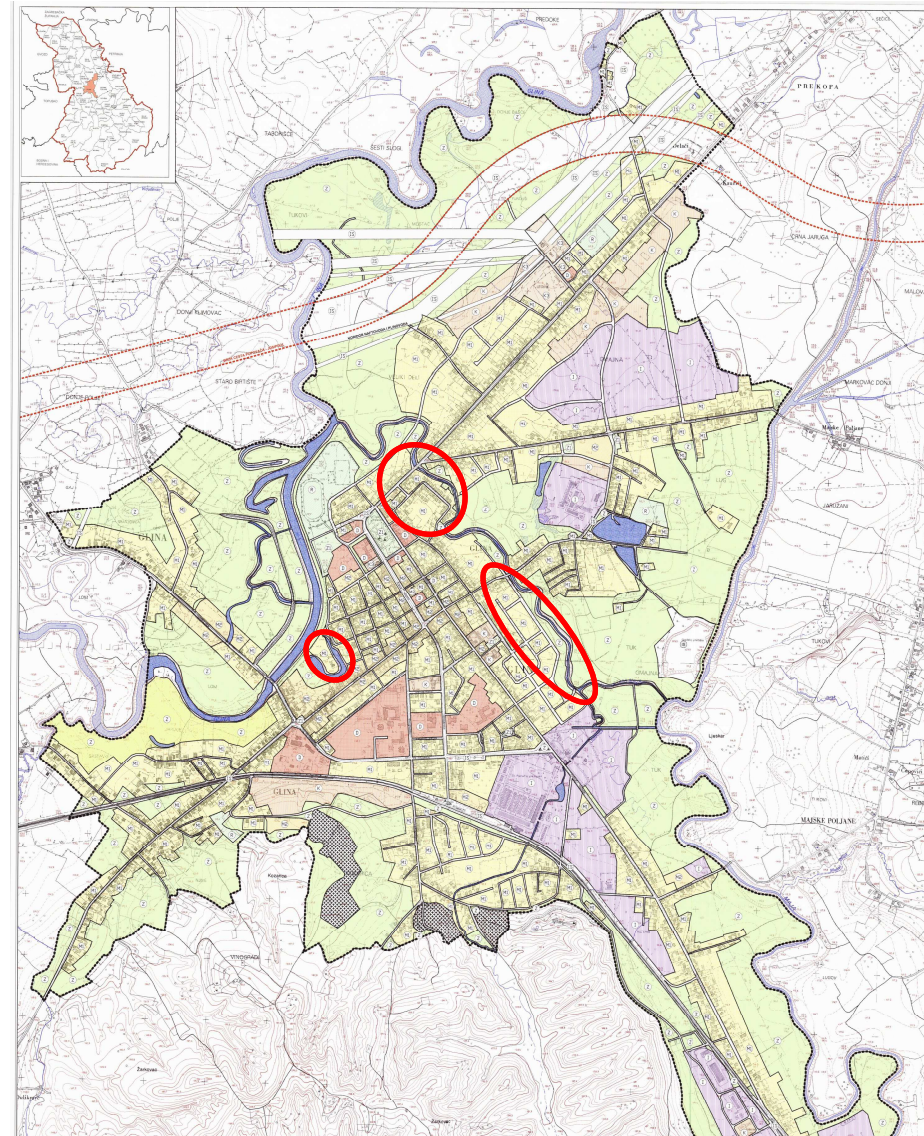

III. IZMJENE I DOPUNE URBANISTIČKOG PLANA UREĐENJA GRADA GLINE

1. KORIŠTENJE I NAMJENA POVRŠINA

LEGENDA

GRANICE

IV/14 - OBRAMBI PROSTORNOG PLANA

PROSTORI ZA RAZVOJ I UREĐENJE

NASELJA

- MEŠOVIĆA NASELJE
- PRELIŽIĆI STARIJENA
- PRELIŽIĆI POSILOVA
- ŠKVA I ŽUBIČEVA NASELJA
- GOSPODARSKA NASELJA
- PROJEKCIJA NASELJA - 1
- PROJEKCIJA NASELJA - 2
- POSLOVNA NASELJA - KOMBINIRANO STARIJENA - K2
- SPORTSKO REKREACIJSKA NASELJA
- POSLOVNA NASELJA - 1
- POSLOVNA NASELJA - 2
- POSLOVNA NASELJA - 3
- POSLOVNA NASELJA - 4
- POSLOVNA NASELJA - 5
- POSLOVNA NASELJA - 6
- POSLOVNA NASELJA - 7
- POSLOVNA NASELJA - 8
- POSLOVNA NASELJA - 9
- POSLOVNA NASELJA - 10
- POSLOVNA NASELJA - 11
- POSLOVNA NASELJA - 12
- POSLOVNA NASELJA - 13
- POSLOVNA NASELJA - 14
- POSLOVNA NASELJA - 15
- POSLOVNA NASELJA - 16
- POSLOVNA NASELJA - 17
- POSLOVNA NASELJA - 18
- POSLOVNA NASELJA - 19
- POSLOVNA NASELJA - 20
- POSLOVNA NASELJA - 21
- POSLOVNA NASELJA - 22
- POSLOVNA NASELJA - 23
- POSLOVNA NASELJA - 24
- POSLOVNA NASELJA - 25
- POSLOVNA NASELJA - 26
- POSLOVNA NASELJA - 27
- POSLOVNA NASELJA - 28
- POSLOVNA NASELJA - 29
- POSLOVNA NASELJA - 30
- POSLOVNA NASELJA - 31
- POSLOVNA NASELJA - 32
- POSLOVNA NASELJA - 33
- POSLOVNA NASELJA - 34
- POSLOVNA NASELJA - 35
- POSLOVNA NASELJA - 36
- POSLOVNA NASELJA - 37
- POSLOVNA NASELJA - 38
- POSLOVNA NASELJA - 39
- POSLOVNA NASELJA - 40
- POSLOVNA NASELJA - 41
- POSLOVNA NASELJA - 42
- POSLOVNA NASELJA - 43
- POSLOVNA NASELJA - 44
- POSLOVNA NASELJA - 45
- POSLOVNA NASELJA - 46
- POSLOVNA NASELJA - 47
- POSLOVNA NASELJA - 48
- POSLOVNA NASELJA - 49
- POSLOVNA NASELJA - 50
- POSLOVNA NASELJA - 51
- POSLOVNA NASELJA - 52
- POSLOVNA NASELJA - 53
- POSLOVNA NASELJA - 54
- POSLOVNA NASELJA - 55
- POSLOVNA NASELJA - 56
- POSLOVNA NASELJA - 57
- POSLOVNA NASELJA - 58
- POSLOVNA NASELJA - 59
- POSLOVNA NASELJA - 60
- POSLOVNA NASELJA - 61
- POSLOVNA NASELJA - 62
- POSLOVNA NASELJA - 63
- POSLOVNA NASELJA - 64
- POSLOVNA NASELJA - 65
- POSLOVNA NASELJA - 66
- POSLOVNA NASELJA - 67
- POSLOVNA NASELJA - 68
- POSLOVNA NASELJA - 69
- POSLOVNA NASELJA - 70
- POSLOVNA NASELJA - 71
- POSLOVNA NASELJA - 72
- POSLOVNA NASELJA - 73
- POSLOVNA NASELJA - 74
- POSLOVNA NASELJA - 75
- POSLOVNA NASELJA - 76
- POSLOVNA NASELJA - 77
- POSLOVNA NASELJA - 78
- POSLOVNA NASELJA - 79
- POSLOVNA NASELJA - 80
- POSLOVNA NASELJA - 81
- POSLOVNA NASELJA - 82
- POSLOVNA NASELJA - 83
- POSLOVNA NASELJA - 84
- POSLOVNA NASELJA - 85
- POSLOVNA NASELJA - 86
- POSLOVNA NASELJA - 87
- POSLOVNA NASELJA - 88
- POSLOVNA NASELJA - 89
- POSLOVNA NASELJA - 90
- POSLOVNA NASELJA - 91
- POSLOVNA NASELJA - 92
- POSLOVNA NASELJA - 93
- POSLOVNA NASELJA - 94
- POSLOVNA NASELJA - 95
- POSLOVNA NASELJA - 96
- POSLOVNA NASELJA - 97
- POSLOVNA NASELJA - 98
- POSLOVNA NASELJA - 99
- POSLOVNA NASELJA - 100

1 : 5 000



SISAČKO - MOSLAVAČKA ŽUPANIJA

GRAD GLINA

III. IZMJENE I DOPUNE

URBANISTIČKOG PLANA UREĐENJA GRADA GLINE

KORIŠTENJE I NAMJENA POVRŠINA

1 : 5 000

1 : 5 000

1 : 5 000

1 : 5 000

1 : 5 000

1 : 5 000

1 : 5 000

1 : 5 000

1 : 5 000

1 : 5 000

1 : 5 000

1 : 5 000

1 : 5 000

1 : 5 000

1 : 5 000

1 : 5 000

1 : 5 000

1 : 5 000

1 : 5 000

1 : 5 000

1 : 5 000

1 : 5 000

1 : 5 000

1 : 5 000

1 : 5 000

1 : 5 000

1 : 5 000

1 : 5 000

1 : 5 000

1 : 5 000

Crveno - Pojave zona likvefakcije

PROSTORNO PLANIRANJE NAKON POTRESA

Sandra Jakopc: Implementacija mjera u prostorne planove u postupku izrade

HITNE PLANSKE MJERE

PLANOVIMA JE POTREBNO:

- Propisati zone za koja je potrebno provesti detaljnija istraživanja i/ili ispitivanja
- Propisati uvjete za sanaciju terena u odnosu na zahvaćeno područje, a ne građevnu česticu
- Preispitati zabranu gradnju (privremeno ili trajno) sukladno rizicima i ograničenjima
- Propisati uvjete gradnje/obnove do sanacije terena na područjima koja nisu sigurna za gradnju



PROSTORNO PLANIRANJE NAKON POTRESA

Sandra Jakopec: Implementacija mjera u prostorne planove u postupku izrade

POTREBA ZA CJELOVITOM OBNOVOM

Nastavno na hitne mjere:

- Definirati područja za koje je nužna cjelovita planske obnove i način provedbe
- Definirati način provedbe urbane preobrazbe i obnove povijesnih cjelina i središta naselja



PROSTORNO PLANIRANJE NAKON POTRESA

Sandra Jakopec: Implementacija mjera u prostorne planove u postupku izrade

HVALA NA PAŽNJI!

Sandra Jakopec, dipl.ing.arh., info@uhu.hr

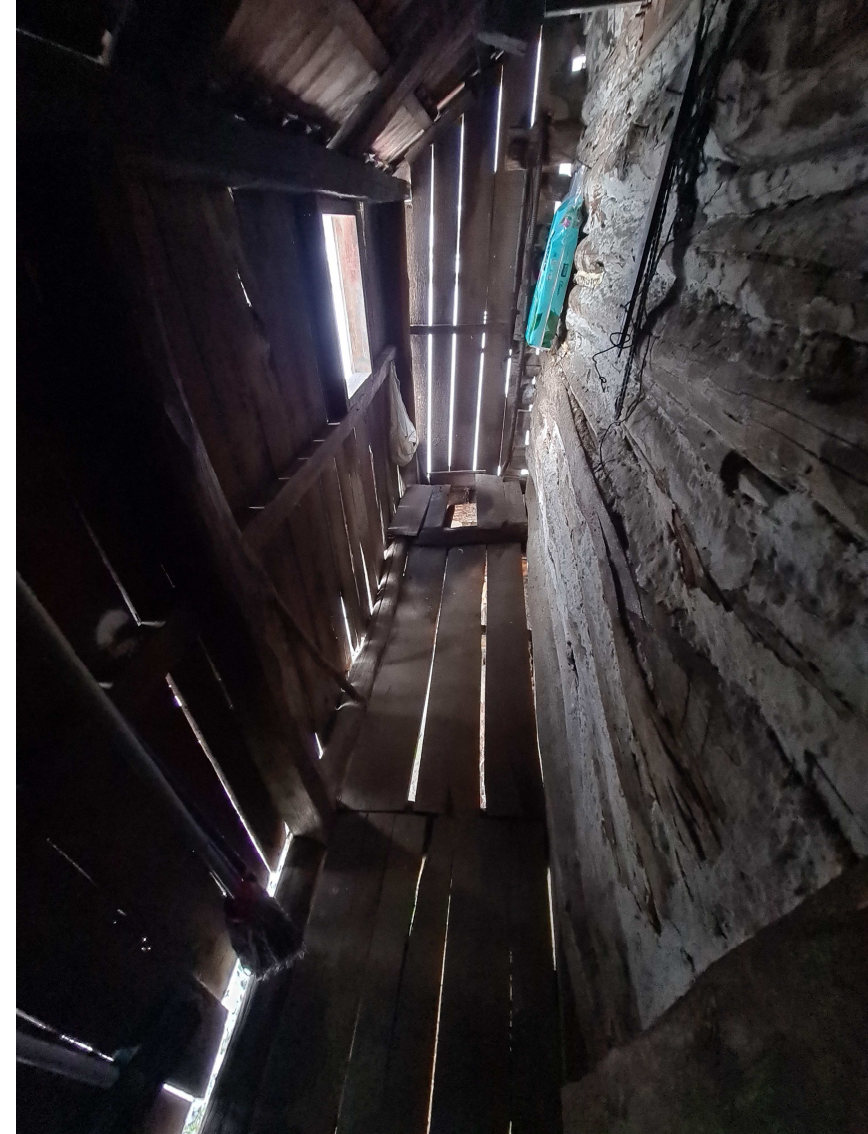

PROSTORNO PLANIRANJE NAKON POTRESA

Sandra Jakopec: Implementacija mjera u prostorne planove u postupku izrade