

stambena građevina Rudeš

NATJEČAJ ZA IDEJNO ARHITEKONSKO-URBANISTIČKO RJEŠENJE STAMBENE GRAĐEVINE · k.č. 3208, 3209, 3210, 3211, k.o. Rudeš

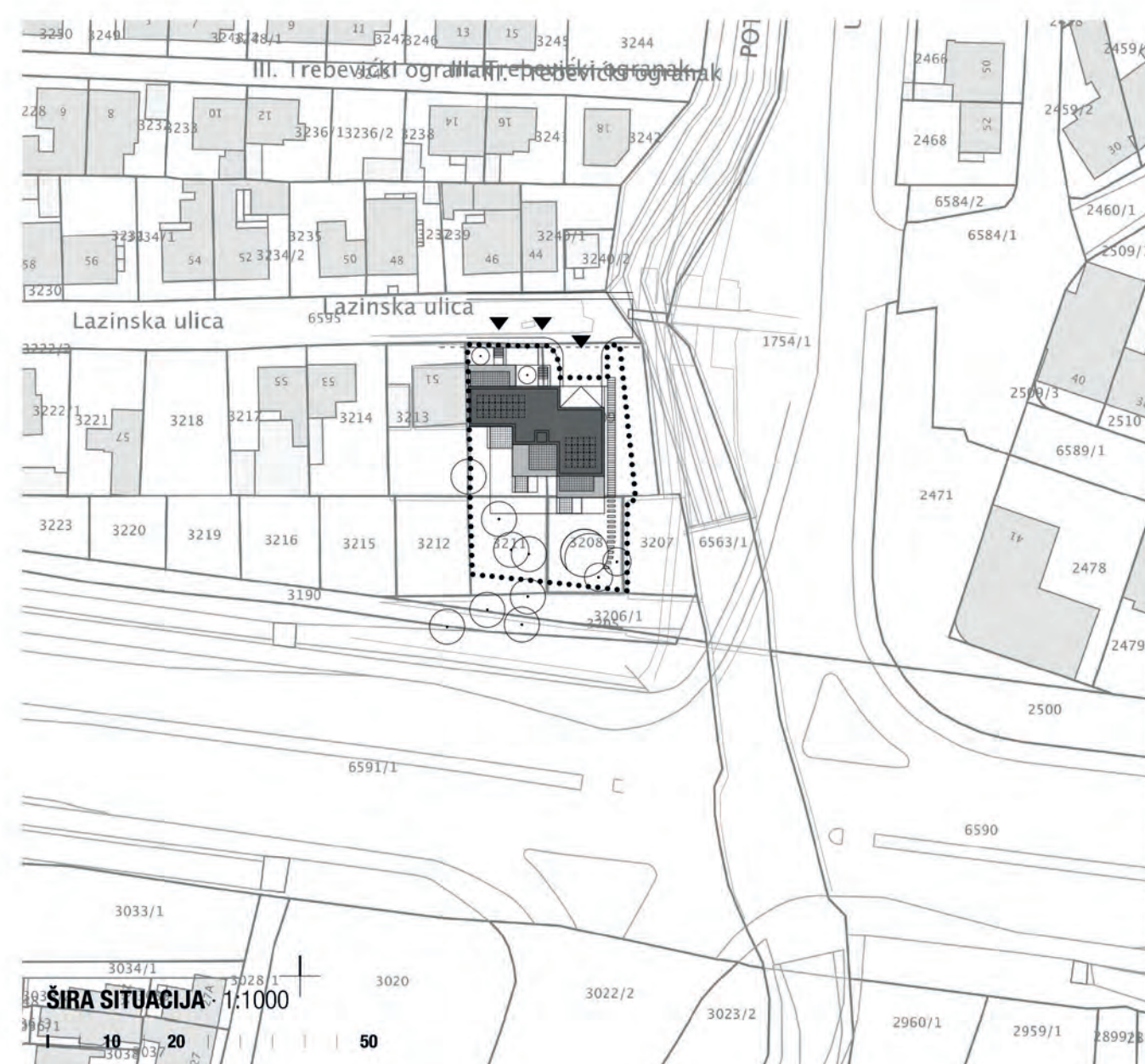

Lokacija građevine nalazi se na mjestu „sukoba“ jakih prometnih tokova s usitnjenom postojećom izgradnjom. Posebnost zadatka krije se u nadilaženju te opreke - stvaranju objekta koji će opravdati svoju dominantnu ugaonu poziciju, istovremeno poštujući neposredni kontekst kako bi se dovršila slika ulice. Takvi uvjeti zahtijevaju geometriju oblikovanja koja se doživljava i *brzo* - jureći gradskom avenijom, a i *sporo* - hodajući prilaznom uličicom. Spomenuto se nastoji postići tlocrtnim izmaccima volumena po horizontali te podjeli na dva materijala po vertikali. Izmacci usitnjaju i ritimiziraju volumen, stvarajući dojam kuća u nizu umjesto očekivane kompaktne stambene zgrade.

Odizanjem prizemlja za cca 120 cm od kote prilazne ulice objekt se optički izravna sa šetnicom uz potok te povišenim koridorom Zagrebačke avenije, čime se namjerno gubi dojam da je objekt „utonuo“ u odnosu na niveletu terena s istočne i južne strane. Dojam kuća u nizu pojačava se pozicijom duplexa koji ima individualan ulaz te ponavljajućim oblikovanjem uličnih predvrtova. Posebna je pažnja pridana oblikovanju kvalitetnih vanjskih prostora stanova u prizemlju i uvučenom katu, na kojem se nalazi i zajednička terasa stanara kao dodatna vrijednost.

Vanjski zidovi prizemlja i prvoga kata projektirani su kao ventilirano pročelje s oblogom od keramičkih pločica „prljavo“ bijele boje, dok su obloga ventiliranog pročelja na uvučenom katu ravne limene ploče mint boje.

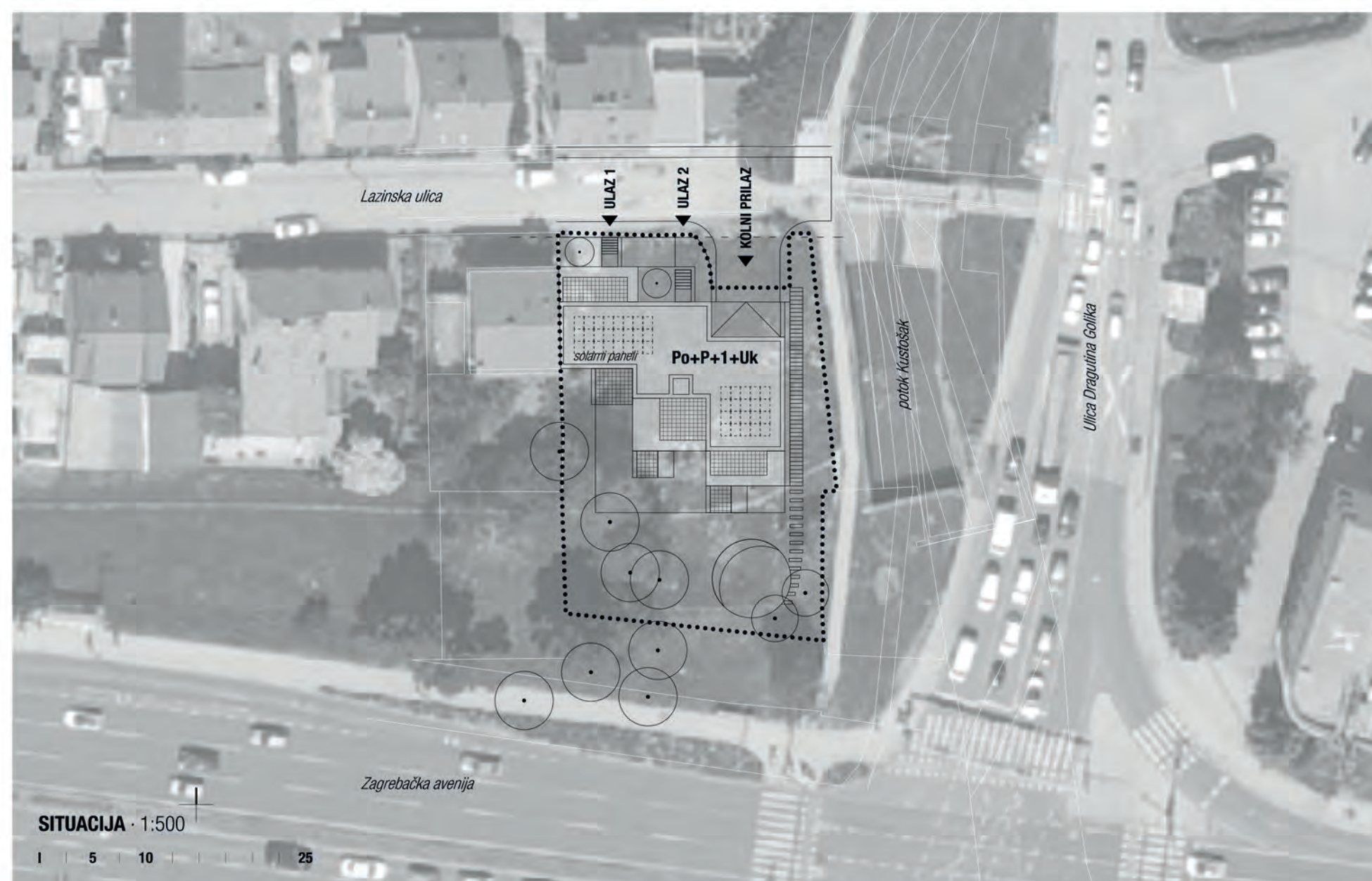

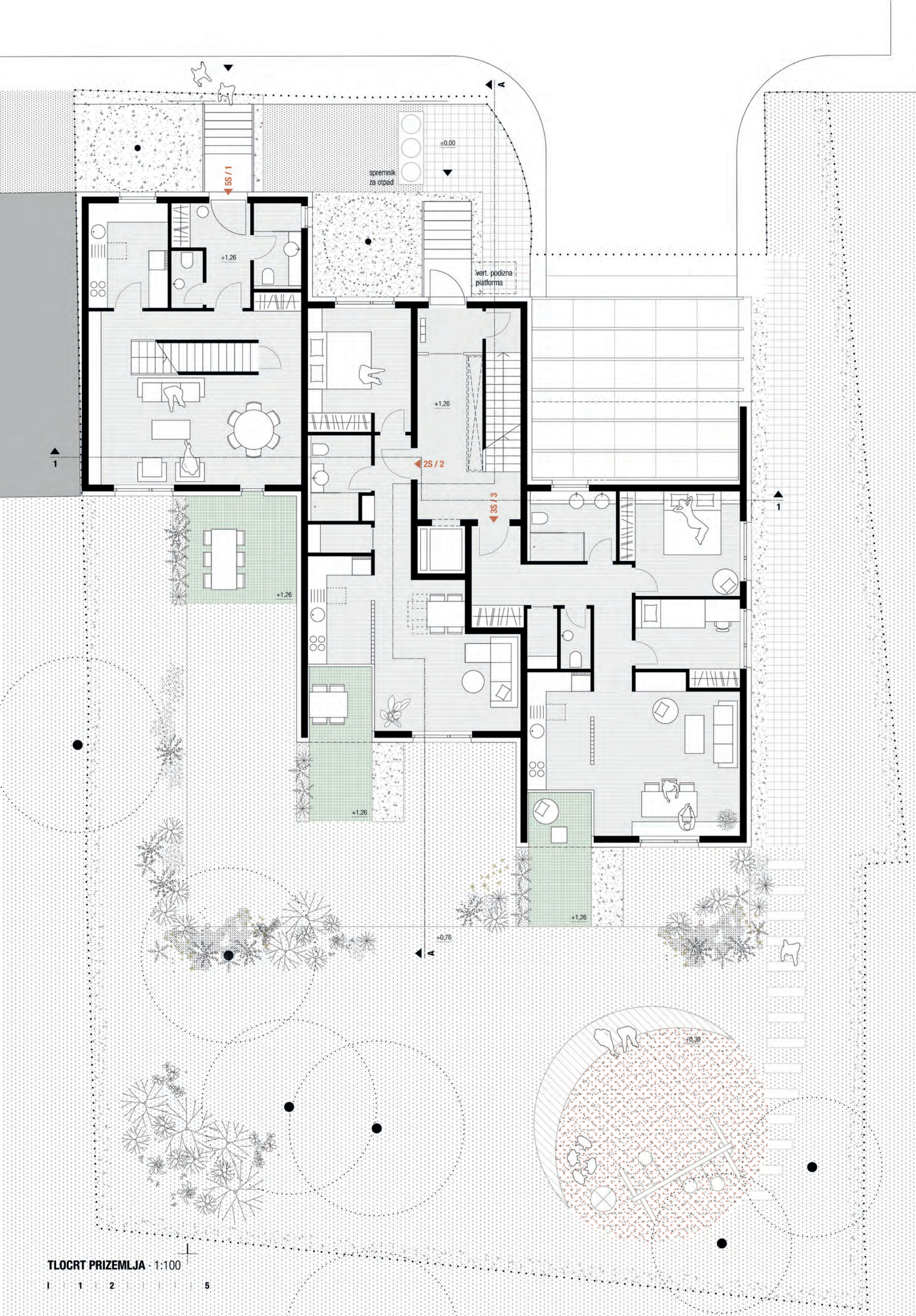

TLOCRT PRIZEMLJA · 1:100
1 | 1 | 2 | 5

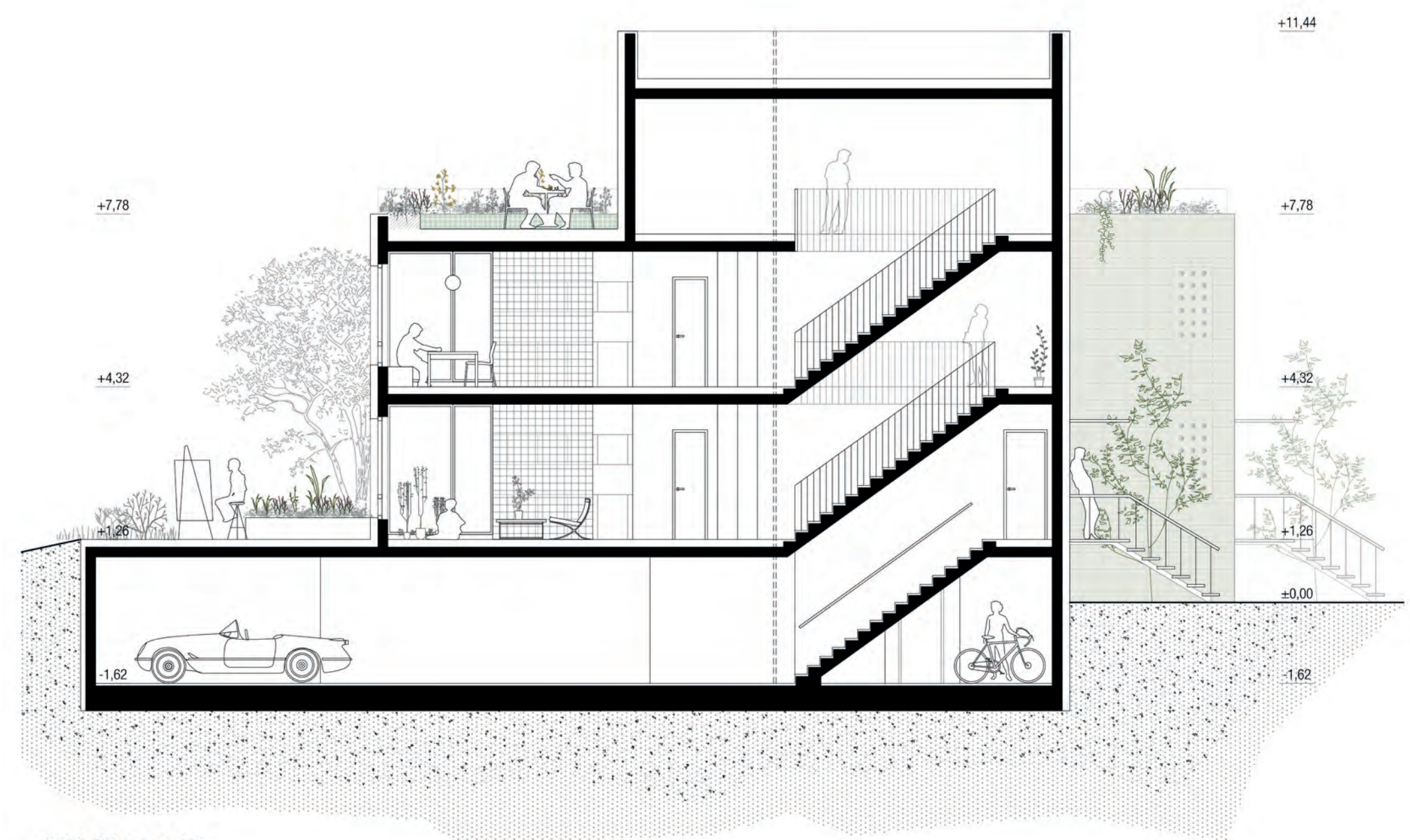

PRESJEK A-A · 1:100
1 | 1 | 2 | 5

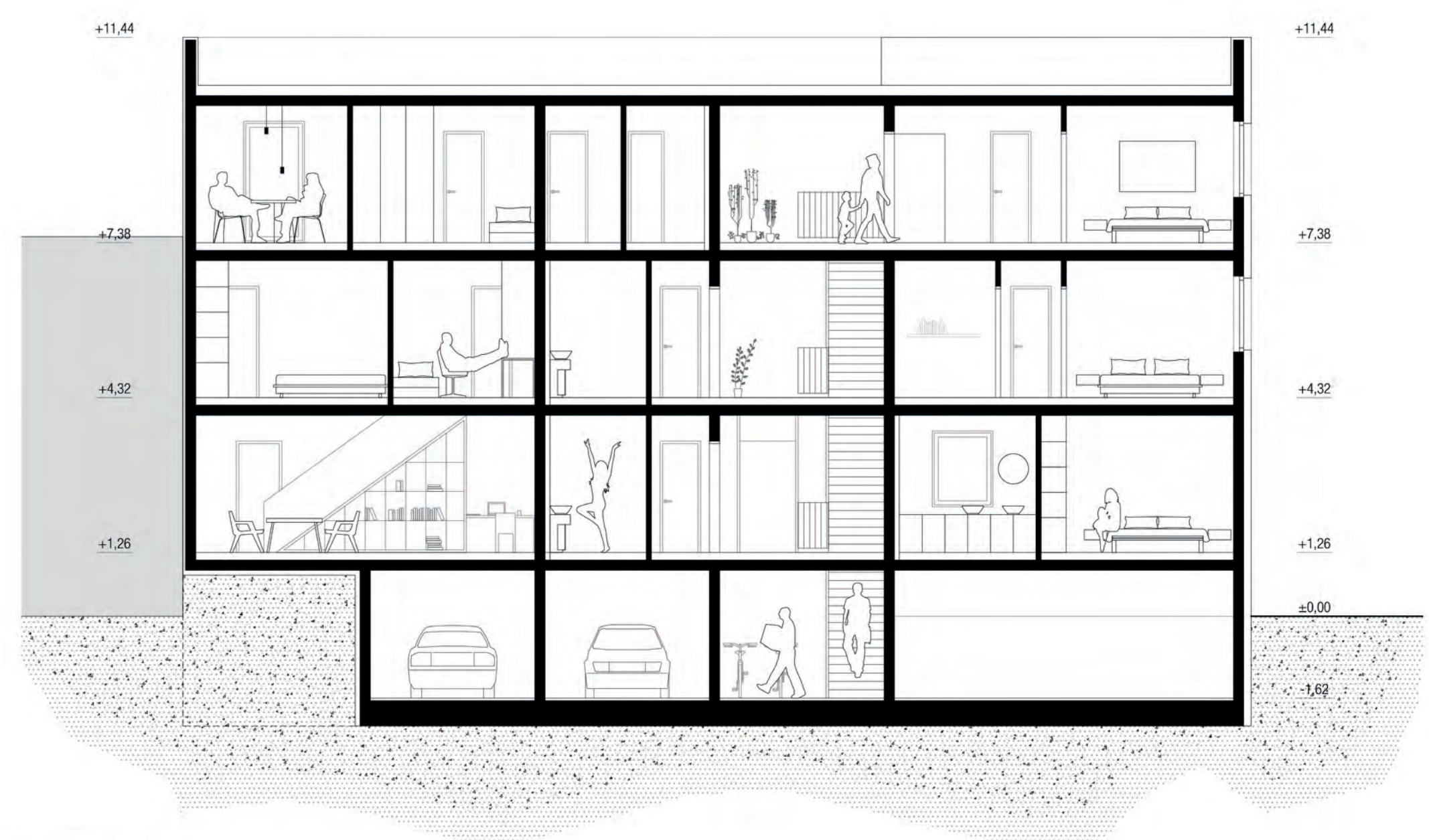

PRESJEK 1-1 · 1:100
1 | 1 | 2 | 5

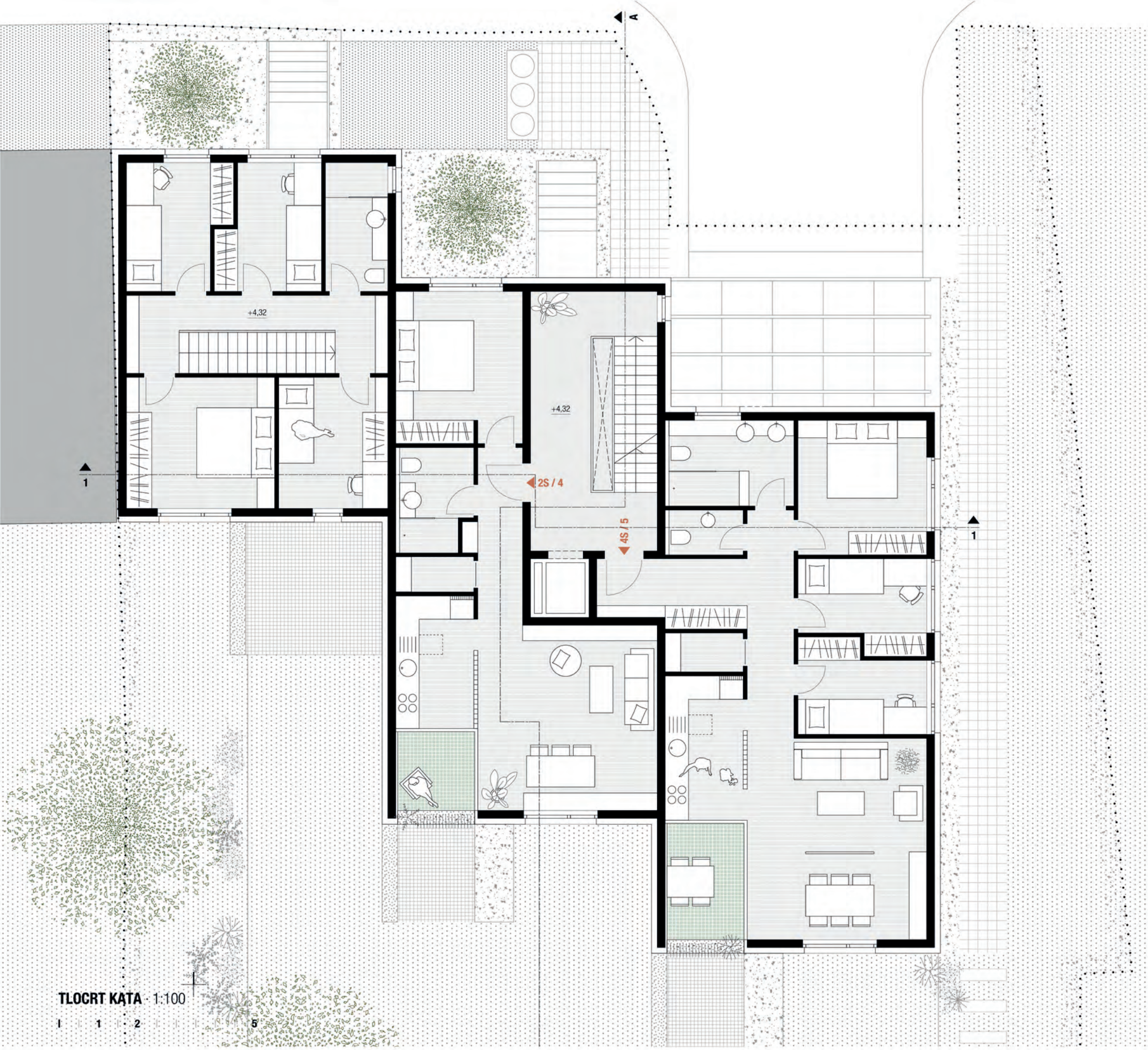

TLOCRT KATA - 1:100

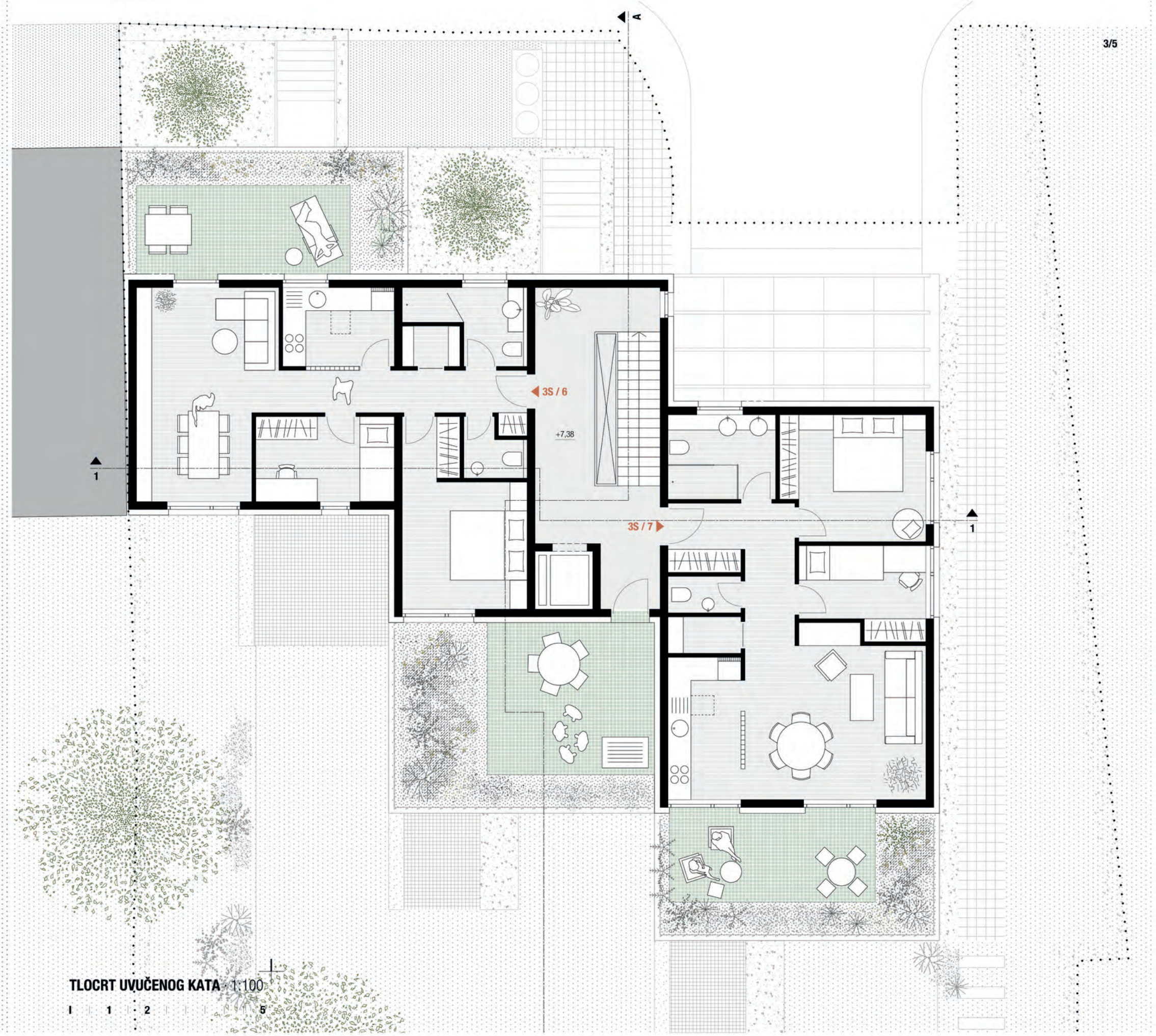

TLOCRT UVUČENOG KATA - 1:100



ISTOČNO PROČELJE - 1:100



SJEVERNO PROČELJE - 1:100

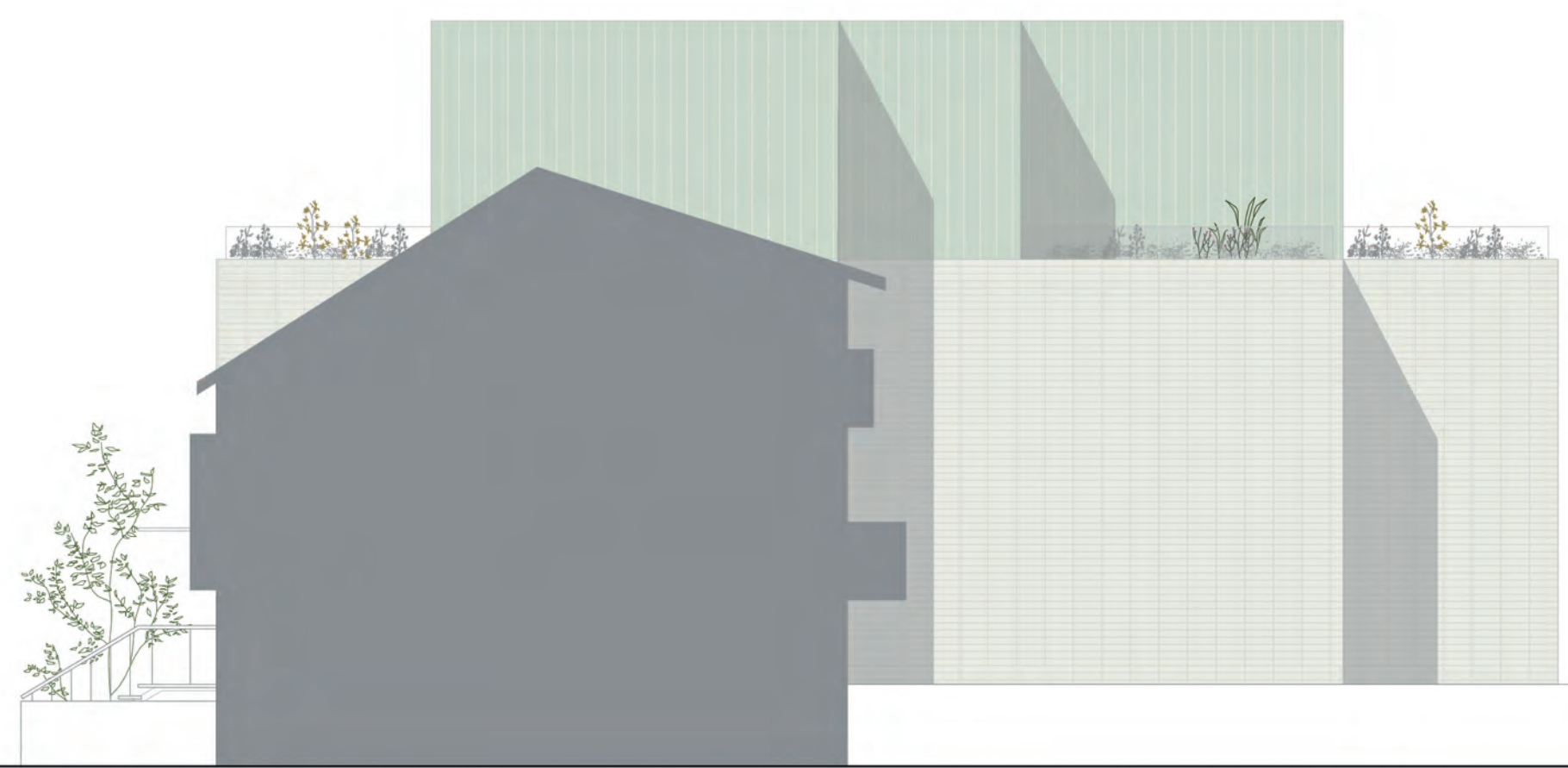
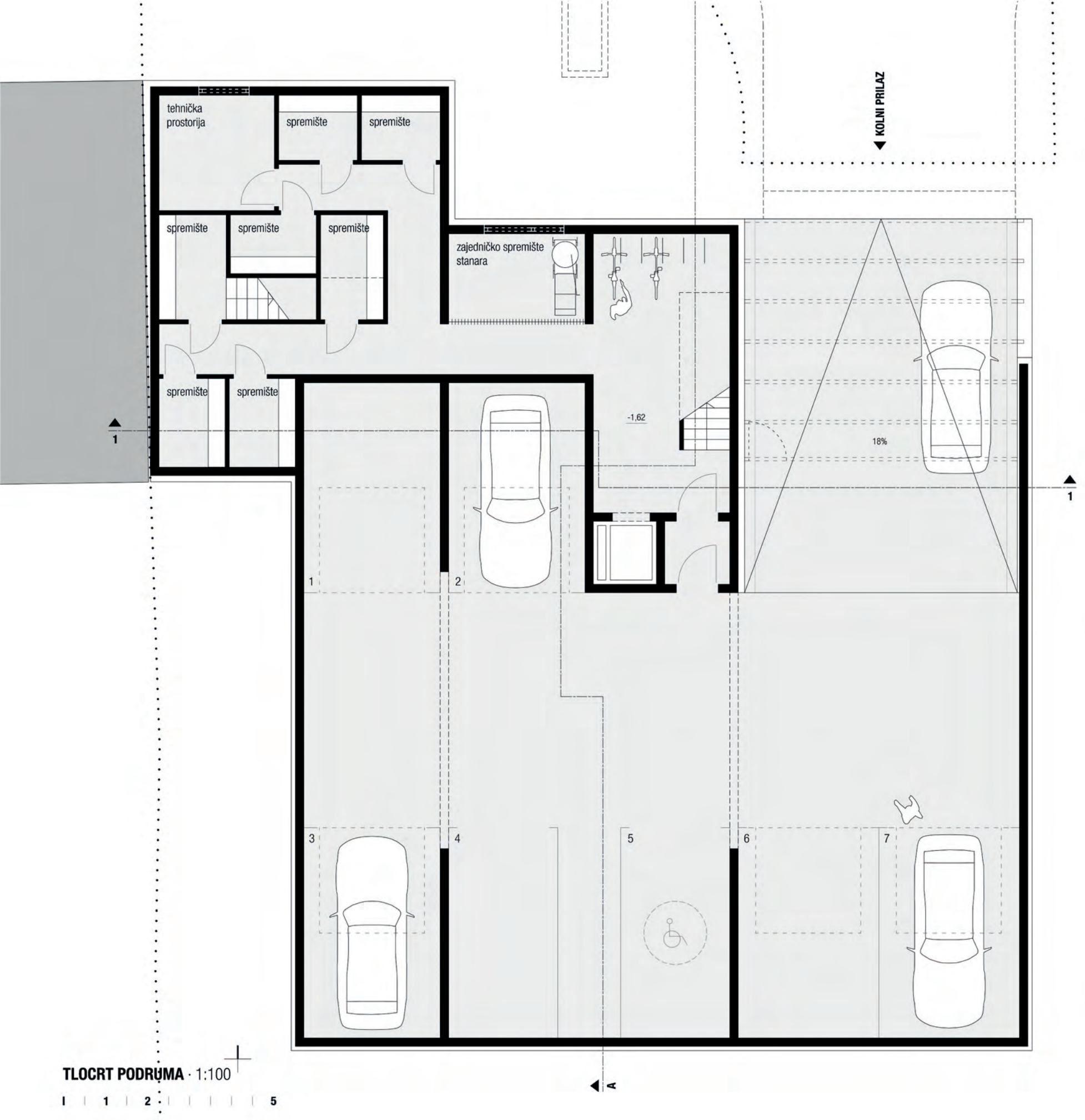

ZAPADNO PROČELJE · 1:100

+11,44
+7,78
+1,26
±0,00



JUŽNO PROČELJE · 1:100

