

PASTORALNI CENTAR SV. MAJKE TEREZIJE



REPUBLIKA HRVATSKA
GRAD ZAGREB
GRADSKI URED ZA KATASTAR I GEODETSKE POSLOVE

K.o. DUBRAVA
k.č.br.: 9645

Stanje na dan: 10.04.2022.
OSS evidencijski broj: 402796/2022

IZVOD IZ KATASTARSKOG PLANA
Mjerilo 1:1000
Ljevno mjerilo 1:1000

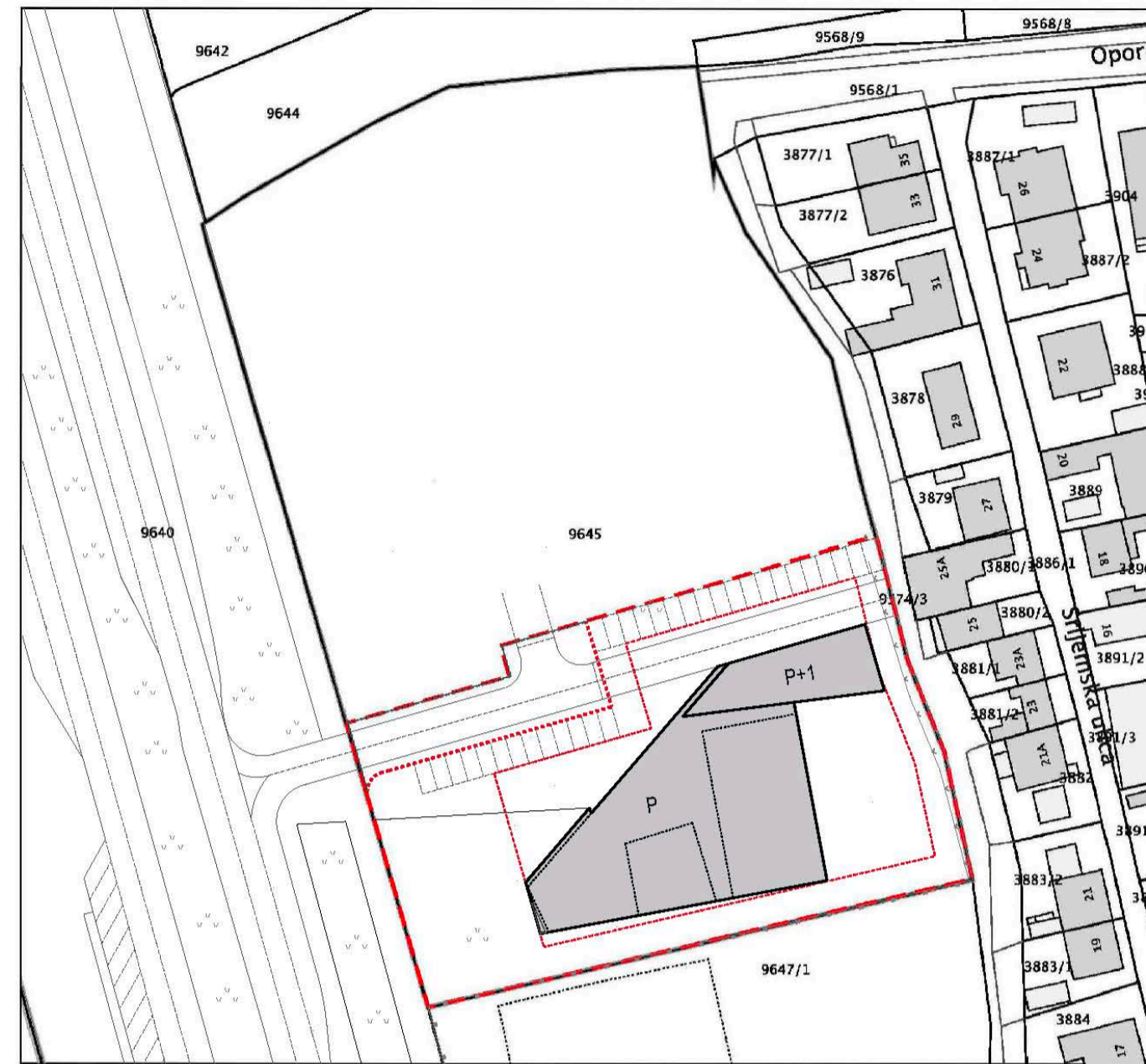

Sira situacija 1:1000 IS

OBRASLOŽENJE PROSTORNO-URBANISTIČKOG, FUNKCIONALNOG I OBLIKOVNOG ARHITEKTONSKOG KONCEPTA

Lokacija budućeg Pastoralnog centra je nastavak na postojećem potezu reprezentativnih građevina javne namjene koji se pružaju od juga prema sjeveru počevši s centrom za odgoj i obrazovanje do velikog prostornog kompleksa Kliničke bolnice Dubrava. Zapadno pročelje Pastoralnog centra pozicionirano je na način da uvažava formiranu sliku pročelja prema Aveniji Gojka Šuška. Uz parcelu Pastoralnog centra formirana je zasebna parcela prometnice koja osim prometnog povezivanja centra ima ulogu da u budućnosti poveže i preostalu javnu površinu na sjeveru. Natječajni program Pastoralnog centra, uvjetni iz Generalnog urbanističkog plana te veličina i oblik parcele u ovom projektom zadatku izrade idejnog rješenja nisu činile kompleksnu početnu projektnu polaznicu pa je idejno rješenje moglo biti neopterećeno i skoncentrirano na stvaranje građevine i prostora čije je oblikovna i funkcionalna vrijednost bazirana na jednostavnosti.

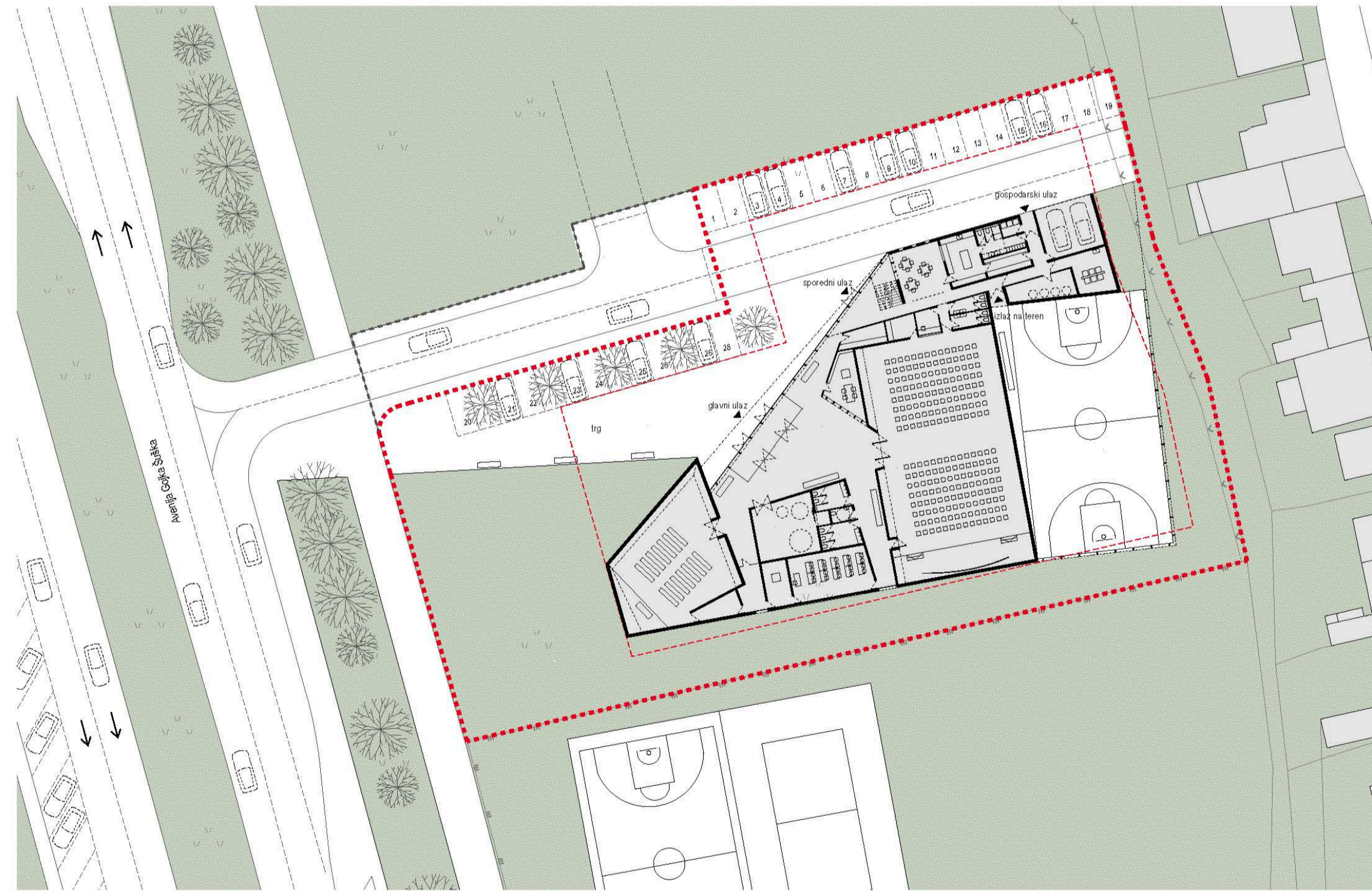
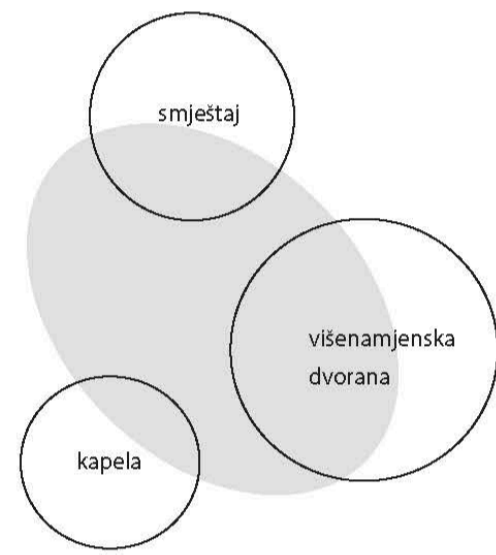

uza situacija 1:500 IS



3D vizualizacija



PASTORALNI CENTAR SV. MAJKE TEREZIJE

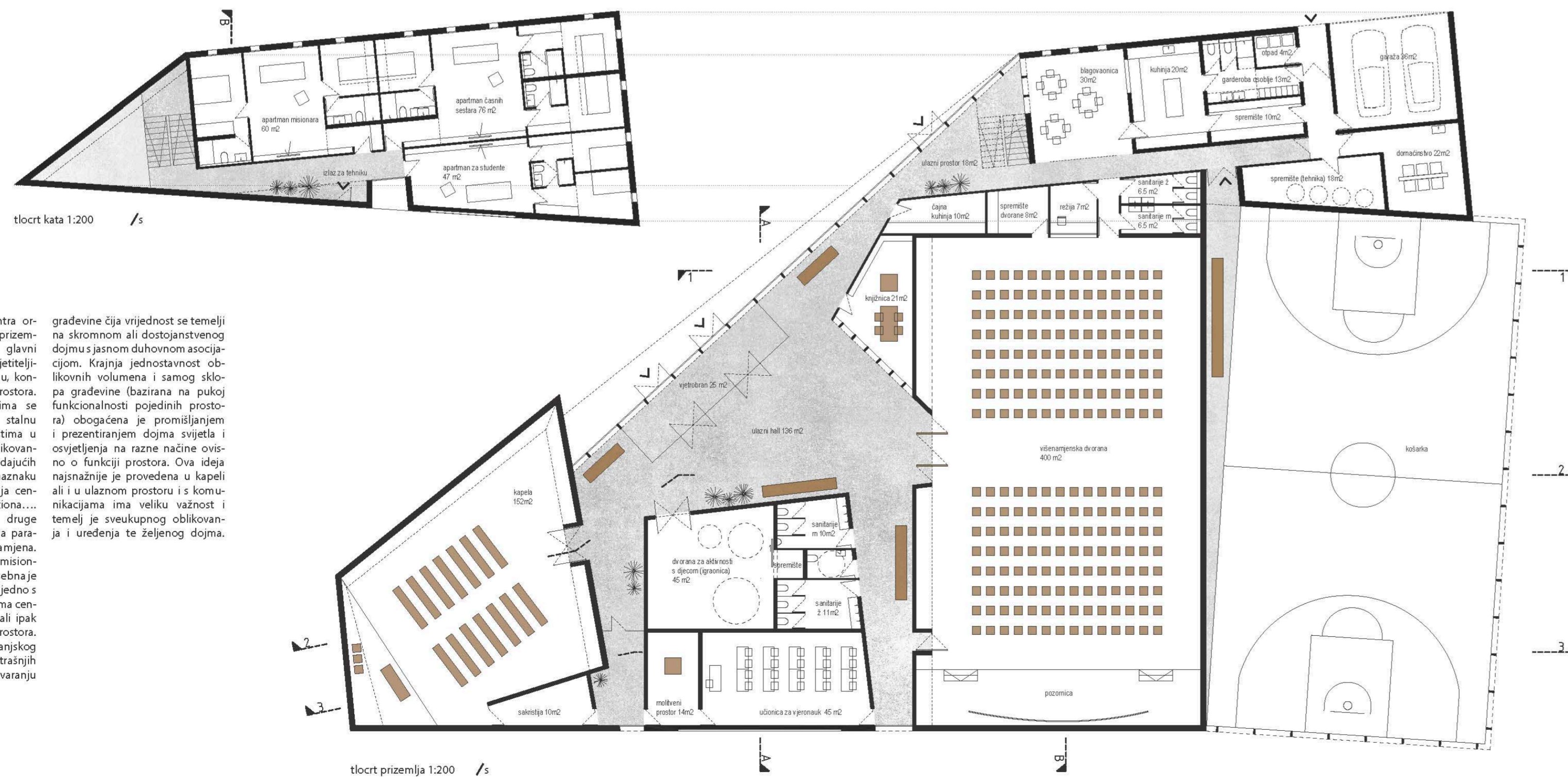
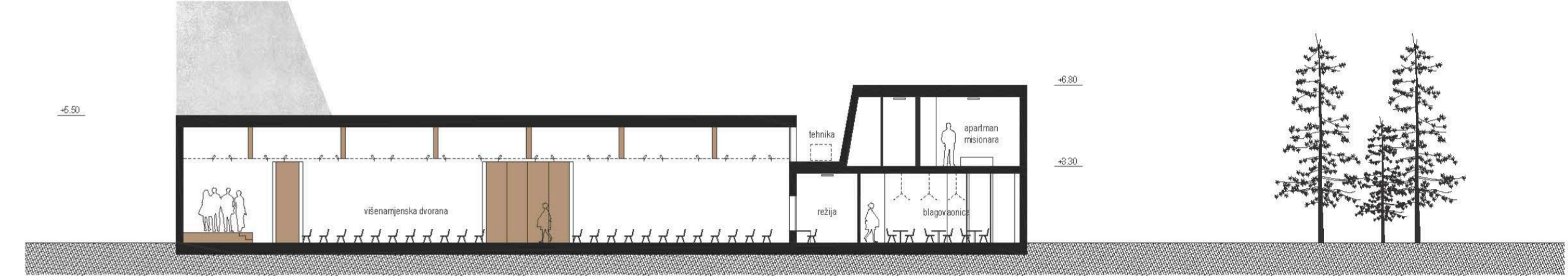
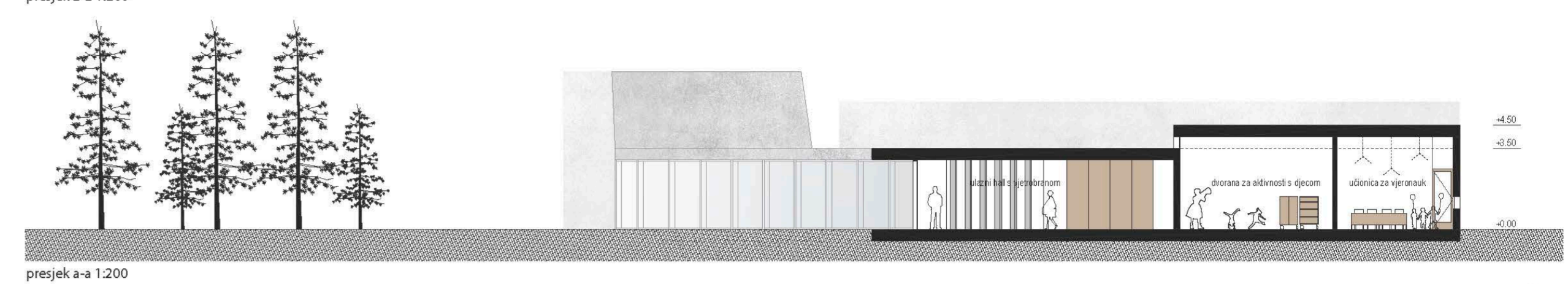
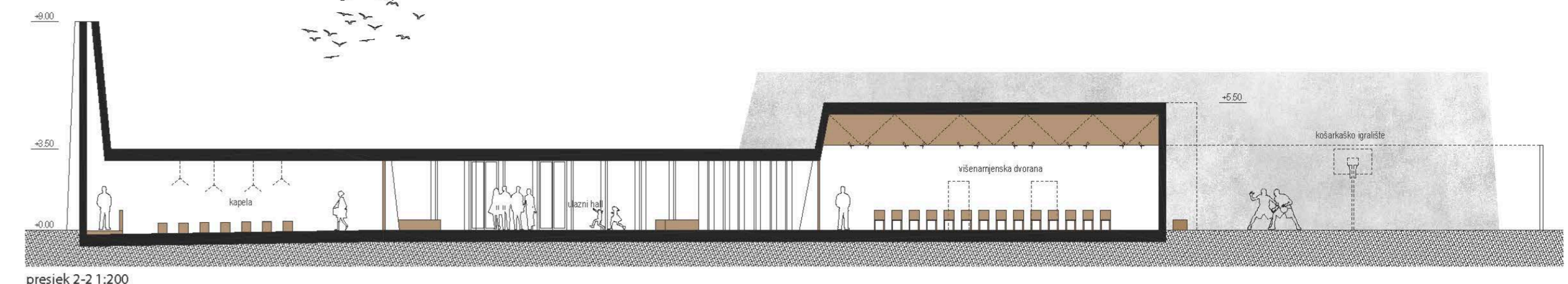

Gradivina Pastoralnog centra organizirana je kao većinom prizemni objekt u kojem su svi glavni sadržaji namijenjeni posjetiteljima, organizirani u prizemlju, koncentrično oko ulaznog prostora. Ideja zajedništva korisnicima se prezentira kroz njihovu stalnu svjesnost o svim aktivnostima u centru. Ipak, prostorno oblikovanje ulaznog prostora i pripadajućih komunikacija daju blagu naznaku o dvojnosti glavnih sadržaja centra (dvorane, knjižnica, učionica... kao jedne a kapele kao druge cjeline) kako bi se osigurala paralelna funkcionalnost namjena. Cjelina za smještaj i boravak misionara i časnih sestara misije zasebna je cjelina. Ona je dvokatna i zajedno s ostalim sporednim prostorima centra organizirana odvojeno ali ipak lako dostupna iz ulaznog prostora. Arhitekonsko oblikovanje vanjskog izgleda građevine ali i unutrašnjih prostora odraz je ideje o stvaranju

građevine čija vrijednost se temelji na skromnom ali dostojanstvenog dojmu s jasnom duhovnom asocijacijom. Krajnja jednostavnost oblikovnih volumena i samog sklopa građevine (bazirana na pukoj funkcionalnosti pojedinih prostora) obogaćena je promišljanjem i prezentiranjem dojma svijetla i osvjetljenja na razne načine ovisno o funkciji prostora. Ova ideja najjačnije je provedena u kapeli ali i u ulaznom prostoru i komunikacijama ima veliku važnost i temelji je sveukupnog oblikovanja i uređenja te zelenog dojma.



PASTORALNI CENTAR SV. MAJKE TEREZIJE

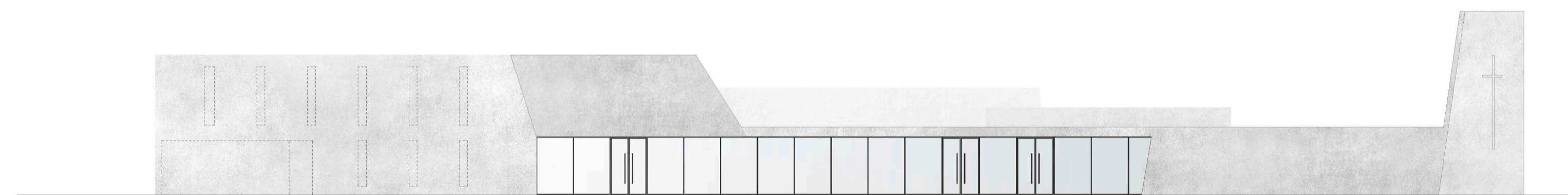

sjeverno pročelje 1:200

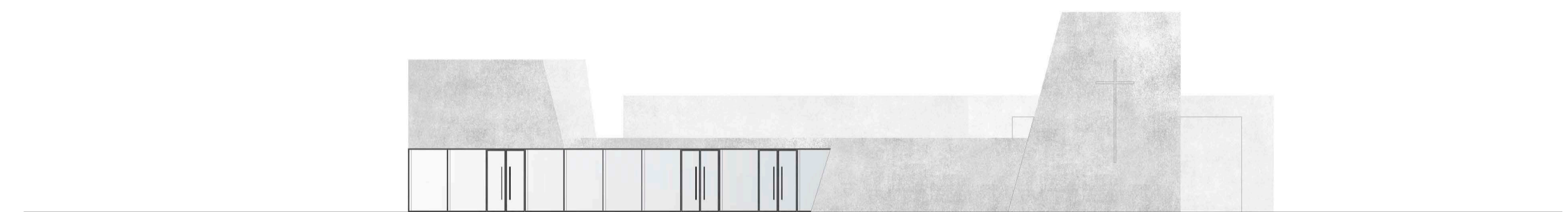

zapadno pročelje 1:200

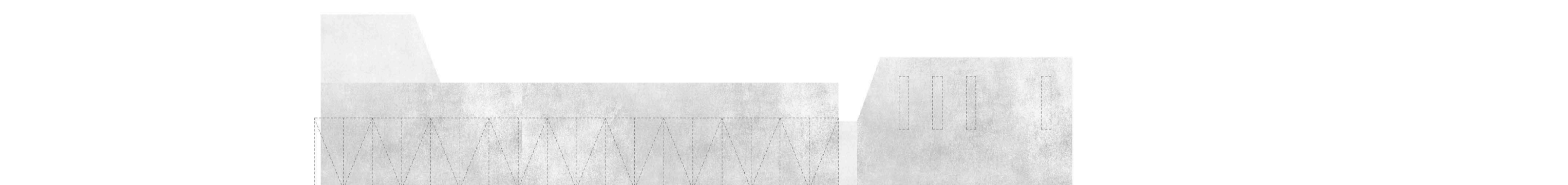

istočno pročelje 1:200

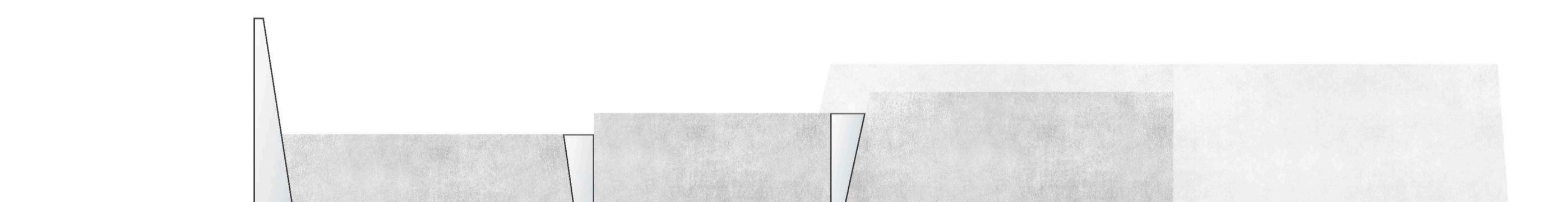

južno pročelje 1:200

