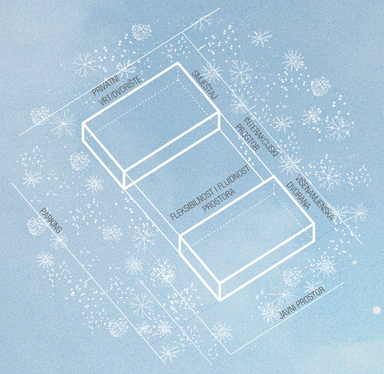

3 FUNKCIONALNA SEGMENTA

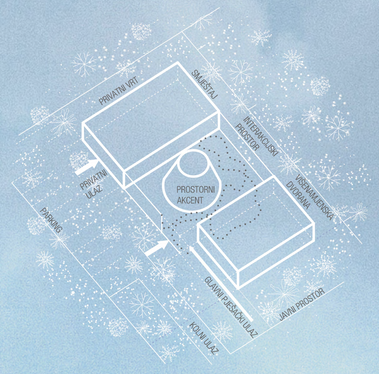

ORGANIZACIJSKA SHEMA PRIZEMLJA

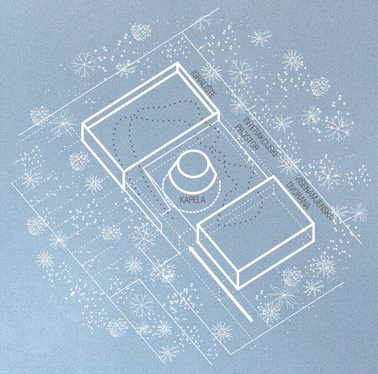

ORGANIZACIJSKA SHEMA KATA

Pastoralni centar sv. Majke Terezije

IDEJNO URBANISTIČKO-ARHITEKTONSKO RJEŠENJE

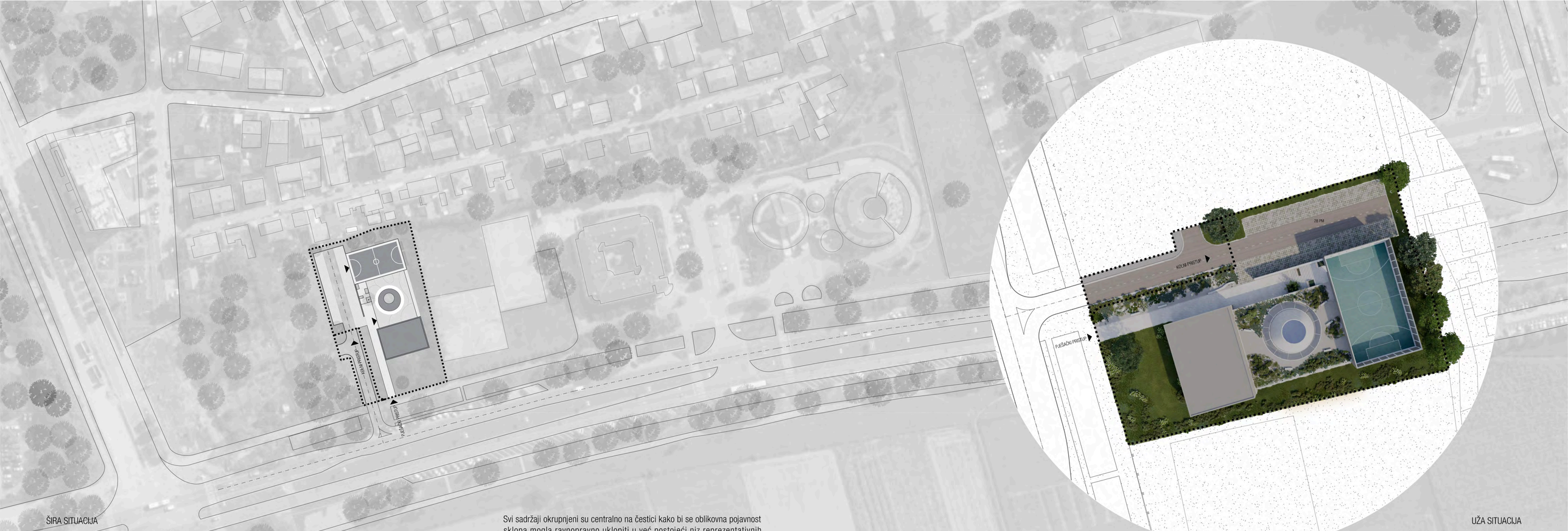

Svi sadržaji okrupnjeni su centralno na čestici kako bi se oblikovna pojavnost sklopa mogla ravnopravno uklopiti u već postojeći niz reprezentativnih samostojećih struktura uz istočno pročelje avenije. U širem smislu pridonosi rješenju urbanističkog formiranja križanja avenije s ulicom R. Kolaka i stvaranja odnosa s kompleksom bolnice budućom gradnjom na susjednim česticama.

SJEVERNO PROČELJE

ISTOČNO PROČELJE

ZAPADNO PROČELJE

1.1. ulazni prostor s vjetrobranom
1.2. sanitarije
1.3. knjižnica
1.4. molitveni prostor
1.5. učionica za vjeronauk
1.6. dvorana za aktivnosti s djecom (igraonica)
1.7. višenamjenska dvorana
1.8. čajna kuhinja
1.9. tehnika i spremište
1.10. komunikacije

2.1. kapela
2.2. sakristija

3.1. ulazni prostor
3.2. blagovaonica
3.3. sanitarije
3.4. kuhinja
3.5. spremište kuhinje
3.6. (domaćinstvo s pranonicom i spremištem
3.7. garaža za dva automobila
3.8. apartman misionara
3.9. apartman časnih sestara
3.10. apartman za studente
3.11. komunikacije

TLOCRT PRIZEMLJA

1:200 0 2 5 10 m

PRESJEK 1-1

TLOCRT GALERIJE

PRESJEK A-A

JUŽNO PROČELJE

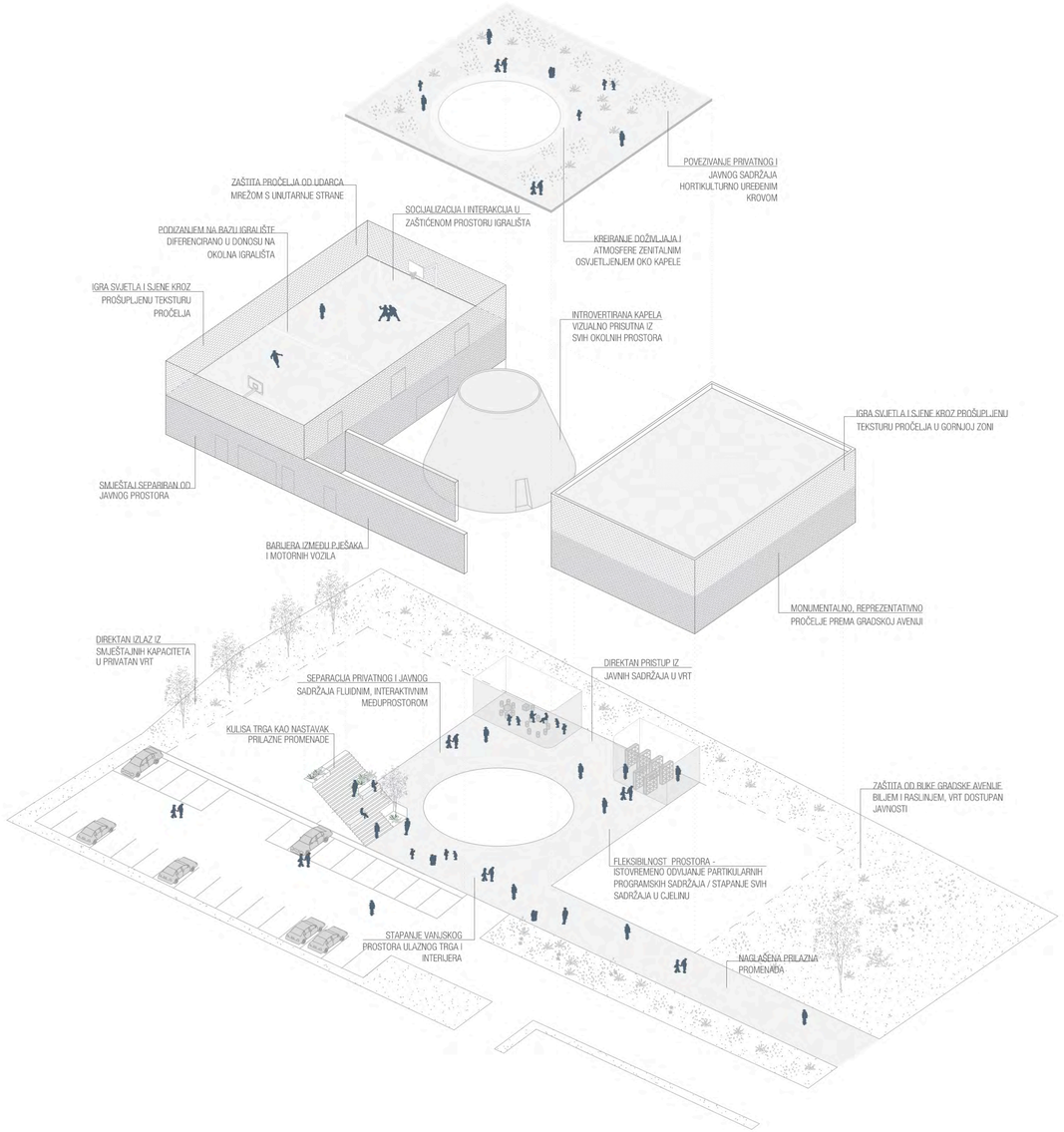
POVEZIVANJE PRIVATNOG I JAVNOG SADRŽAJA HORTIKULTURNO UREĐENIM KROVOM
ZAŠTITA PROČELJA OD UDARCA MREŽOM S UNUTARNJE STRANE
SOCIJALIZACIJA I INTERAKCIJA U ZAŠTIĆENOM PROSTORU IGRALIŠTA
PODIZANJEM NA BAZU IGRALIŠTE DIFERENCIRANO U DONOSU NA OKOLNA IGRALIŠTA
KREIRANJE DOŽIVLJAJA I ATMOSFERE ZENITALNIM OSVJETLJENJEM OKO KAPELE
IGRA SVJETLA I SJENE KROZ PROŠUPLJENU TEKSTURU PROČELJA
INTROVERTIRANA KAPELA VIZUALNO PRISUTNA IZ SVIH OKOLNIH PROSTORA
IGRA SVJETLA I SJENE KROZ PROŠUPLJENU TEKSTURU PROČELJA U GORNJOJ ZONI
SMJEŠTAJ SEPARIRAN OD JAVNOG PROSTORA
BARIJERA IZMEĐU PJEŠAKA I MOTORNIH VOZILA
MONUMENTALNO, REPREZENTATIVNO PROČELJE PREMA GRADSKOJ AVENUI
DIREKTAN IZLAZ IZ SMJEŠTAJNIH KAPACITETA U PRIVATAN VRT
SEPARACIJA PRIVATNOG I JAVNOG SADRŽAJA FLUIDNIM, INTERAKTIVNIM MEĐUPROSTOROM
DIREKTAN PRISTUP IZ JAVNIH SADRŽAJA U VRT
KULISA TRGA KAO NASTAVAK PRILAZNE PROMENADE
ZAŠTITA OD BUKE GRADSKE AVENIJE BIJEM I RASUTNJEM, VRT DOSTUPAN JAVNOSTI
FLEKSIBILNOST PROSTORA - ISTOVREMENO ODVIJANJE PARTIKULARNIH PROGRAMSKIH SADRŽAJA / STAPANJE SVIH SADRŽAJA U CJELINU
STAPANJE VANJSKOG PROSTORA ULAZNOG TRGA I INTERJERA
NAGLAŠENA PRILAZNA PROMENADA

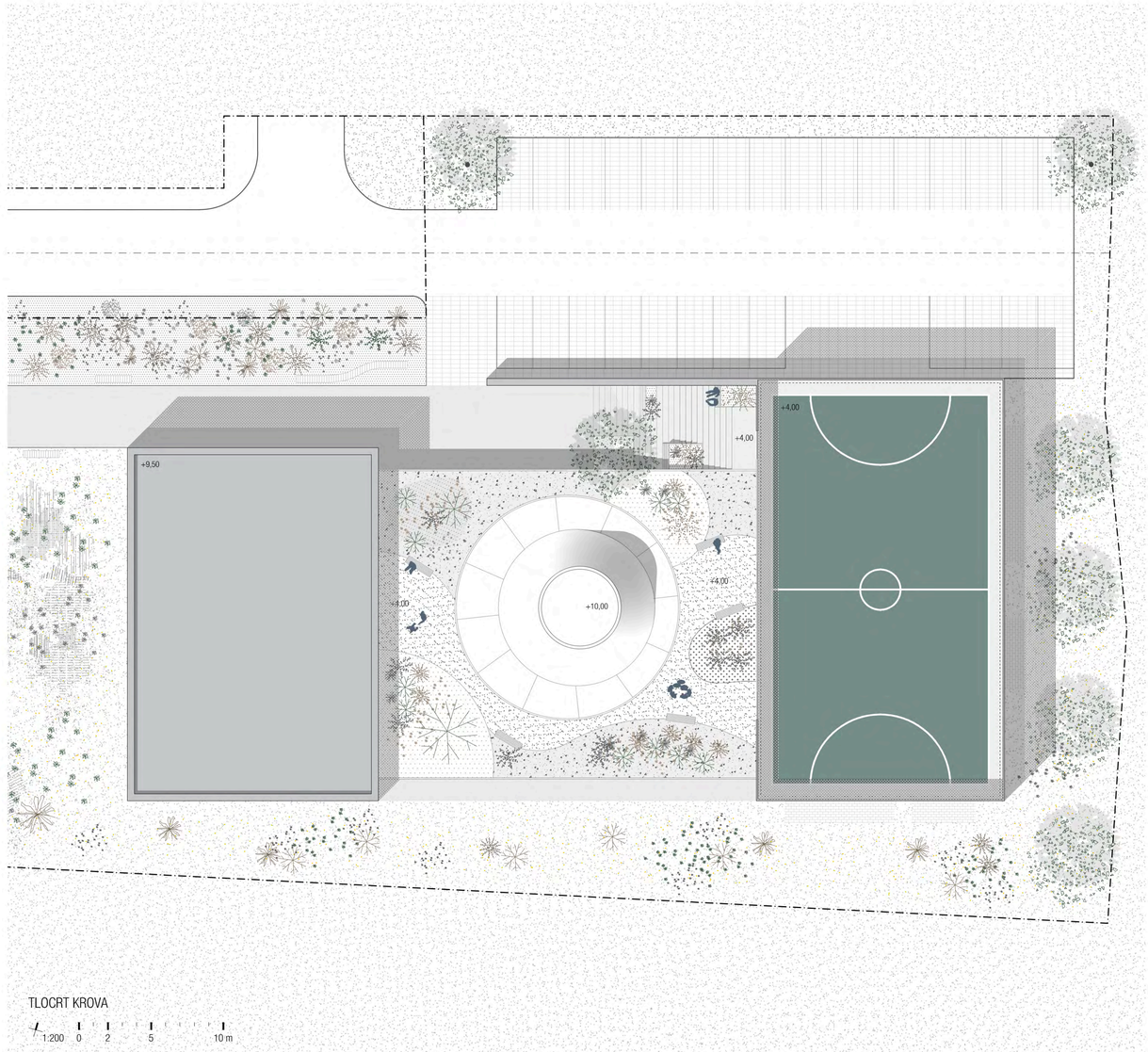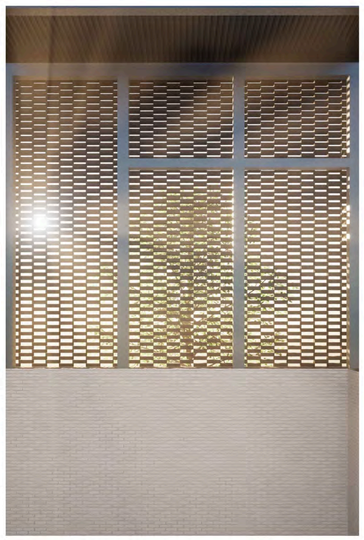
+9,50
+4,00
+4,00
+4,00
+4,00
+10,00
TLOCRT KROVA
1:200
0
2
5
10 m