

# ISTRAŽIVAČKO-MEDICINSKI CENTAR SPLIT

**3 LAMELE...**  
Idea autora je ispred Ulichove lamele KBC-a dodati 2 paralelne lamele IMCS-a i sve tri lamele međusobno povezati upravnom ulicom. Između lamela su mediteranski vrtni na koje je orijentiran dobar dio laboratorija. Osnovna zgrada KBC-a ovim proširenjem dobiva suvremeni "echo" jer izgradnjom IMCS-a se uvode nove tehnologije i nadograđuje postojeća struktura.

**...I ULICA KOJA IH POVEZUJE**  
U suvremenim okolnostima razmirmiramo i ponovno koristimo pješaka ulicu kao dominantni urbani element. Ulicom se povezuju sve 3 lamele i ostvaruje veza pristupnog trga, trijema, aule koja se kaskadira u unutrašnjosti objekta do 2. kata - odnosno do mjesta tople veze IMCS-a i KBC-a čime KBC dobiva dodatni reprezentativan ulaz.

Velika površina pristupnog trga naglašava glavni ulaz i ujedno služi kao mjesto okupljanja, susreta, zadržavanja i prilježivanja društvenih interakcija. U nastavku hipertrofirano trga slijedi elegancija horizontalnog ulaznog trijema kroz čiju se južnu staklenu stijenu pruža široki pogled na zelenilo urbane šume. Horizontalni ulaz svoju protutežu nalazi u autonomnoj vertikali koja omogućuje gradirano uspinjanje u prostoru stubišta / amfiteatra koji kroz 3 etaže povezuje različite lamele IMCS-a i KBC-a. Na taj način stubište povezuje „stanovnike“ različitih lamela i time postaje mjesto gdje se događaju susreti i razmjena ideja između pojedinih usko specijaliziranih laboratorija.

**URBANIZAM**  
Projektom se nastoji ostvariti nove kontakte s okolinom: povezivanje IMCS-a i bolničkog kompleksa putem novotvornirane urbane šume sa Splitom III, kao i utopijska veza sjever-jug kojom se KBC preko IMCS-a ulicom može spustiti sve do mora. Pomicanjem ograde koja omeđuje medicinski kompleks s južne strane, prostor urbane šume ispred IMCS-a postaje „posuđeni krajolik“ sada svim građanima na raspolaganju čime neposredno susjedstvo, a time i SPLIT III dobivaju urbanu park šumu obogaćenu dodatnim sadržajima poput dječjih igrališta i poligona za vježbanje.

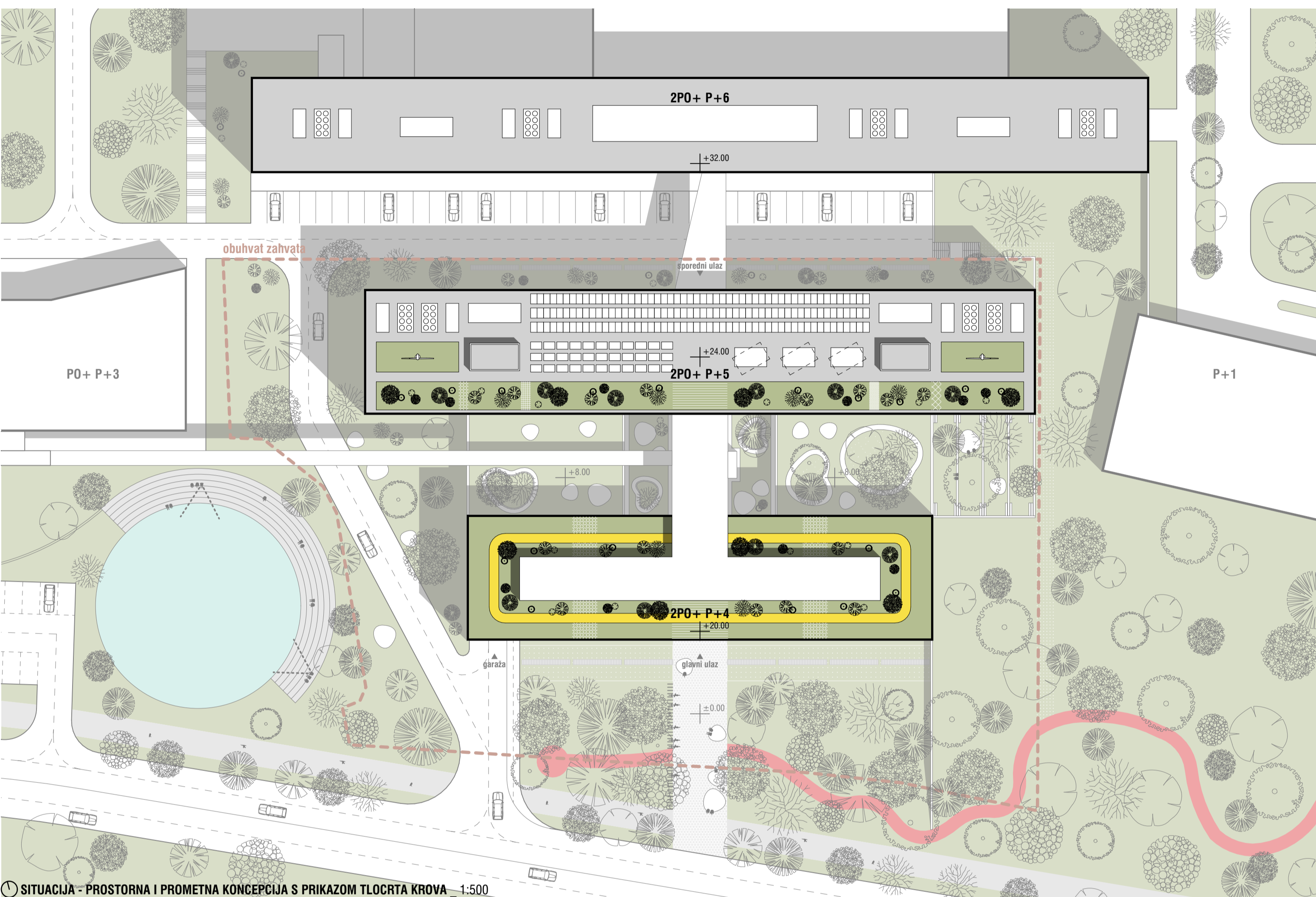
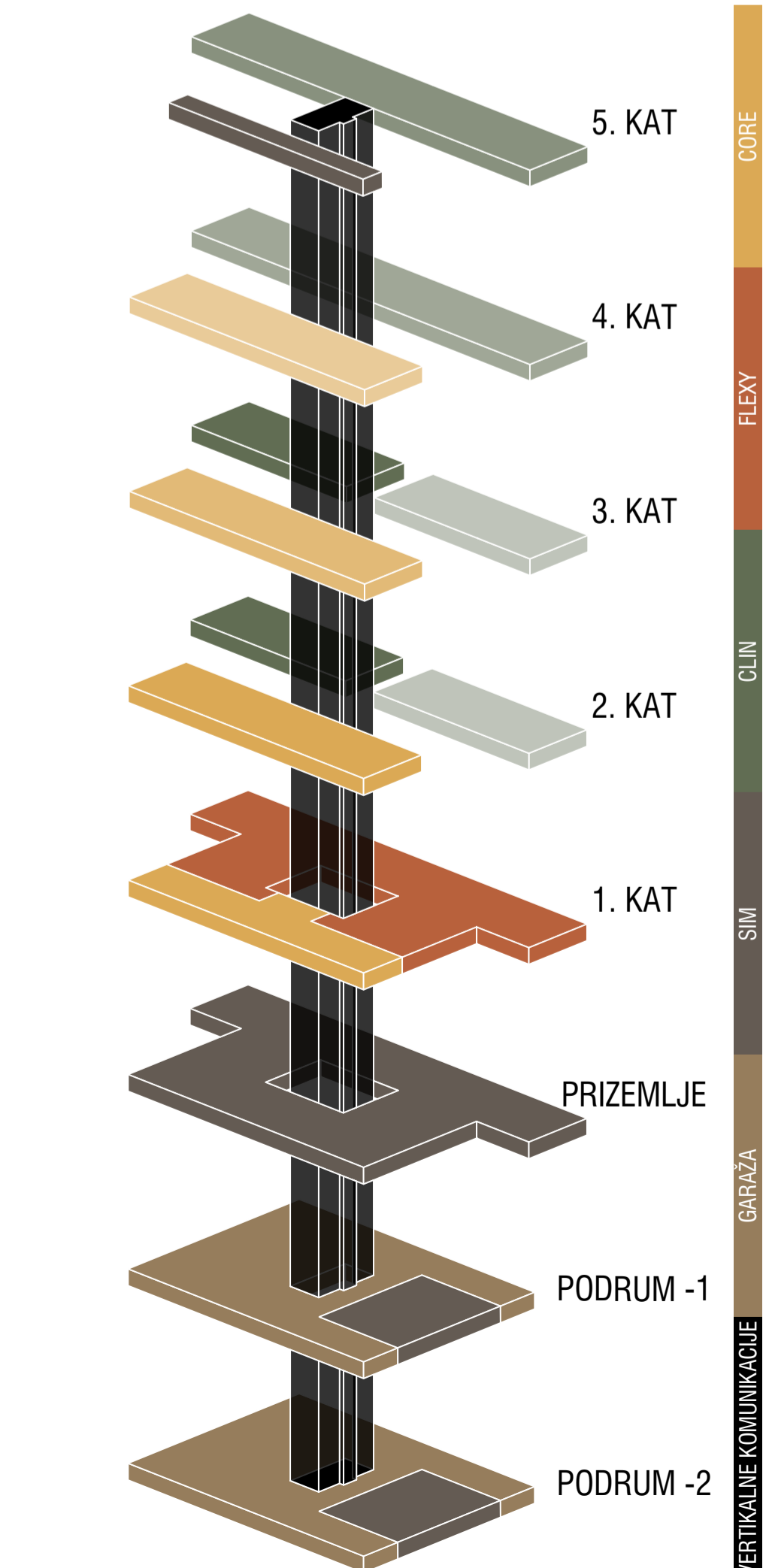
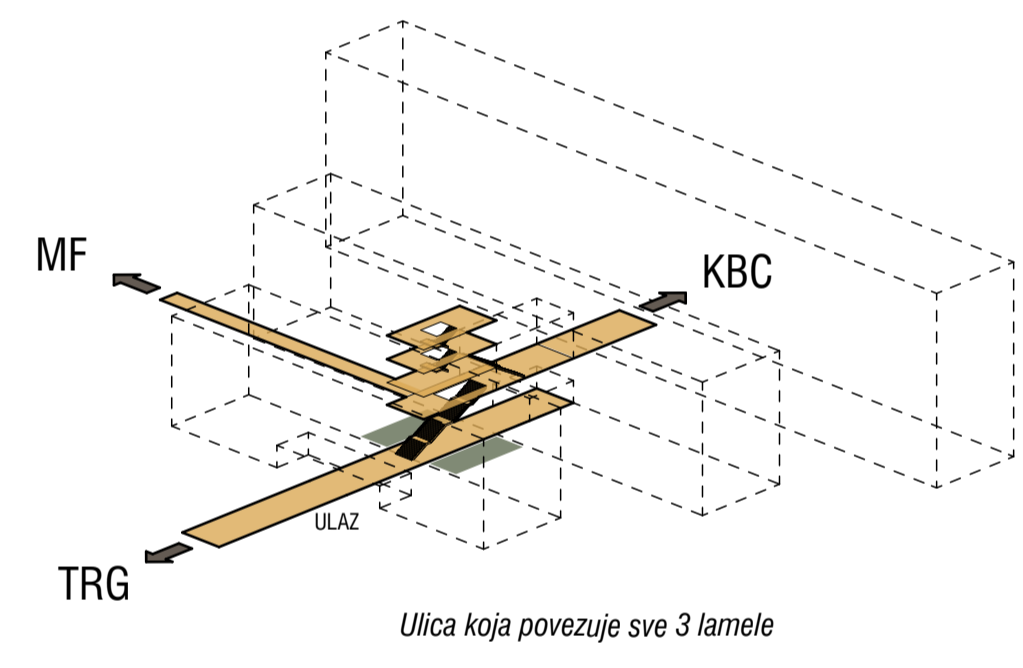
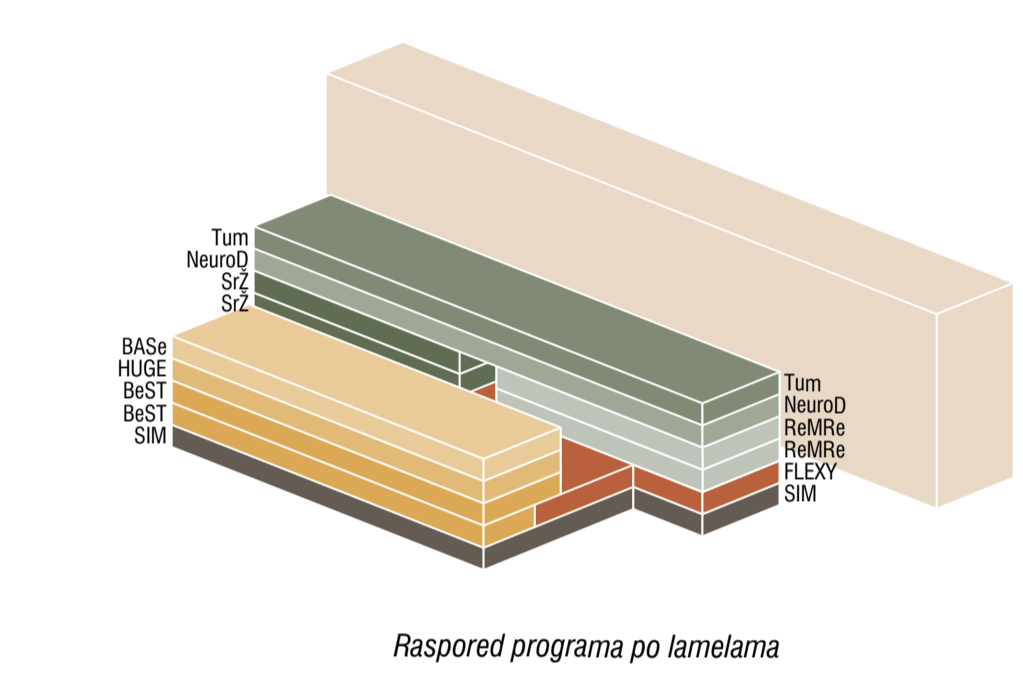
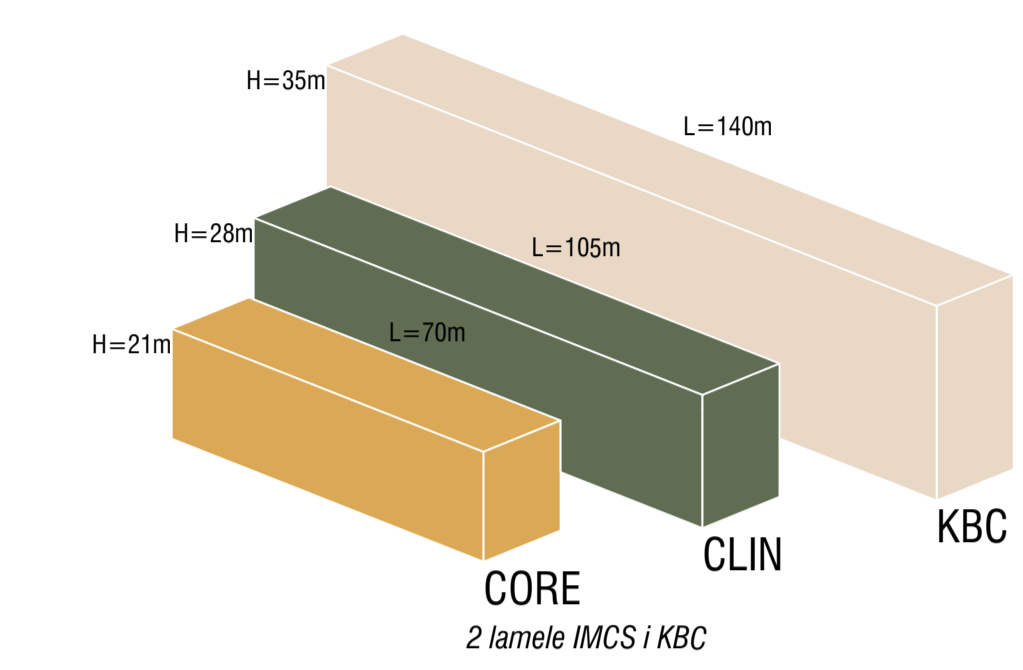
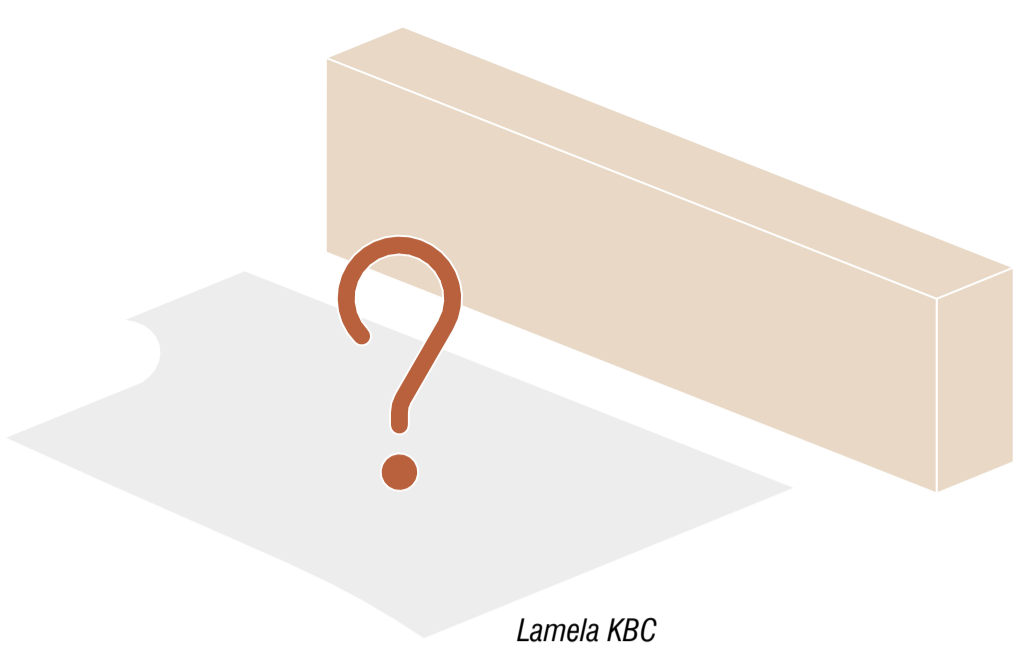

SITUACIJA - PROSTORNA I PROMETNA KONCEPCIJA S PRIKAZOM TLOCRTA KROVA 1:500

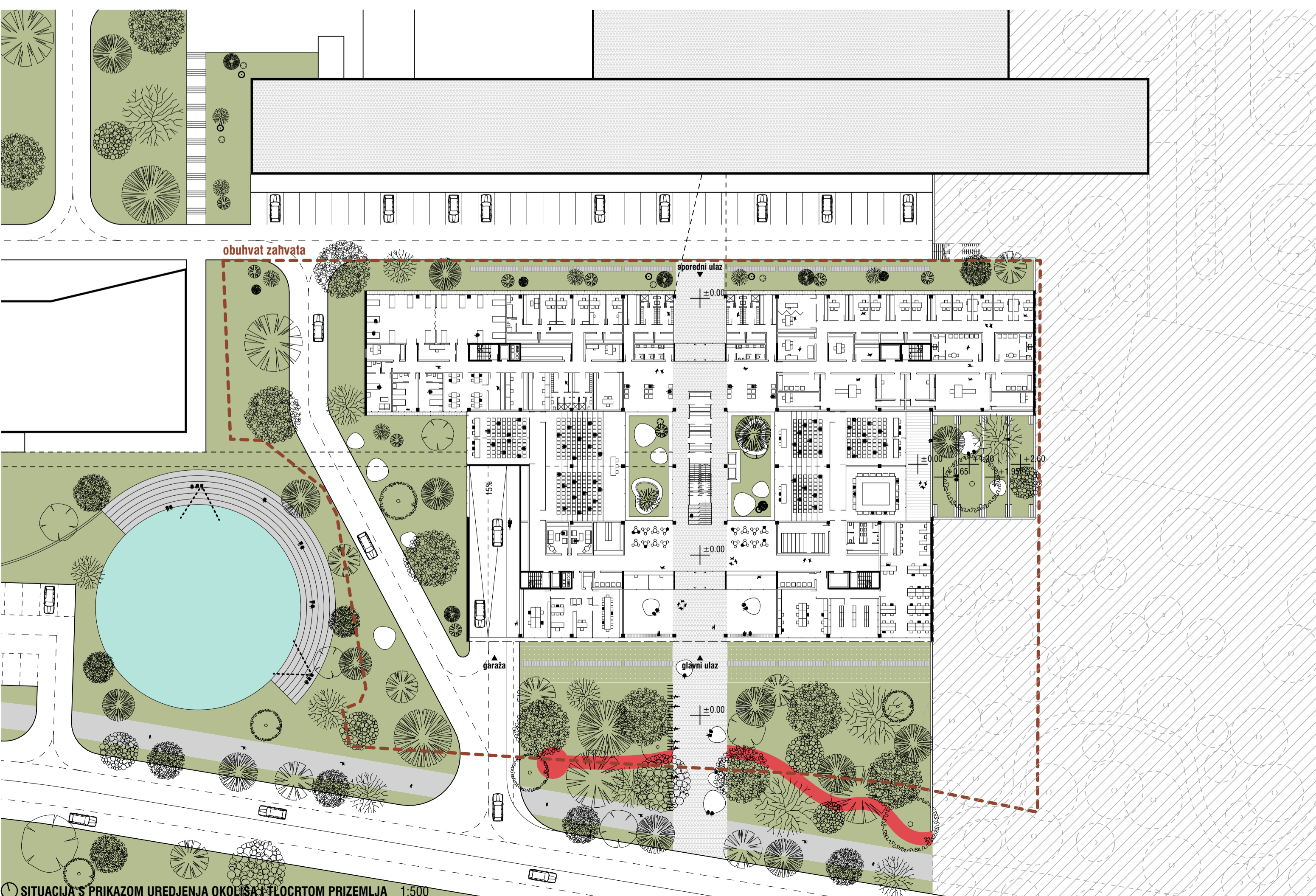

SITUACIJA S PRIKAZOM UREDJENJA OKOLIŠA I TLOCRTOM PRIZEMLJA 1:500

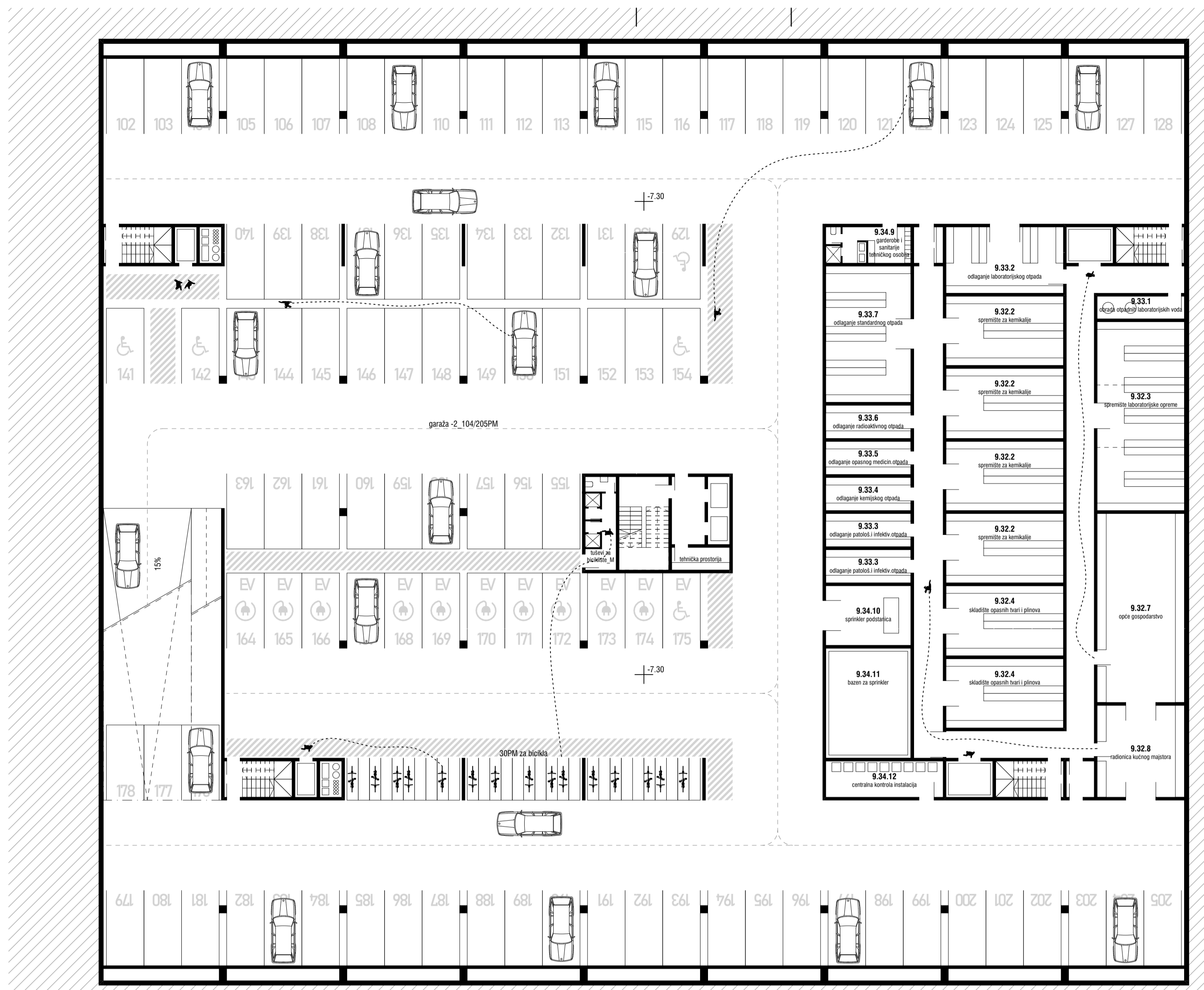

TLOCRT PODRUMA -2 -7.30 1:200

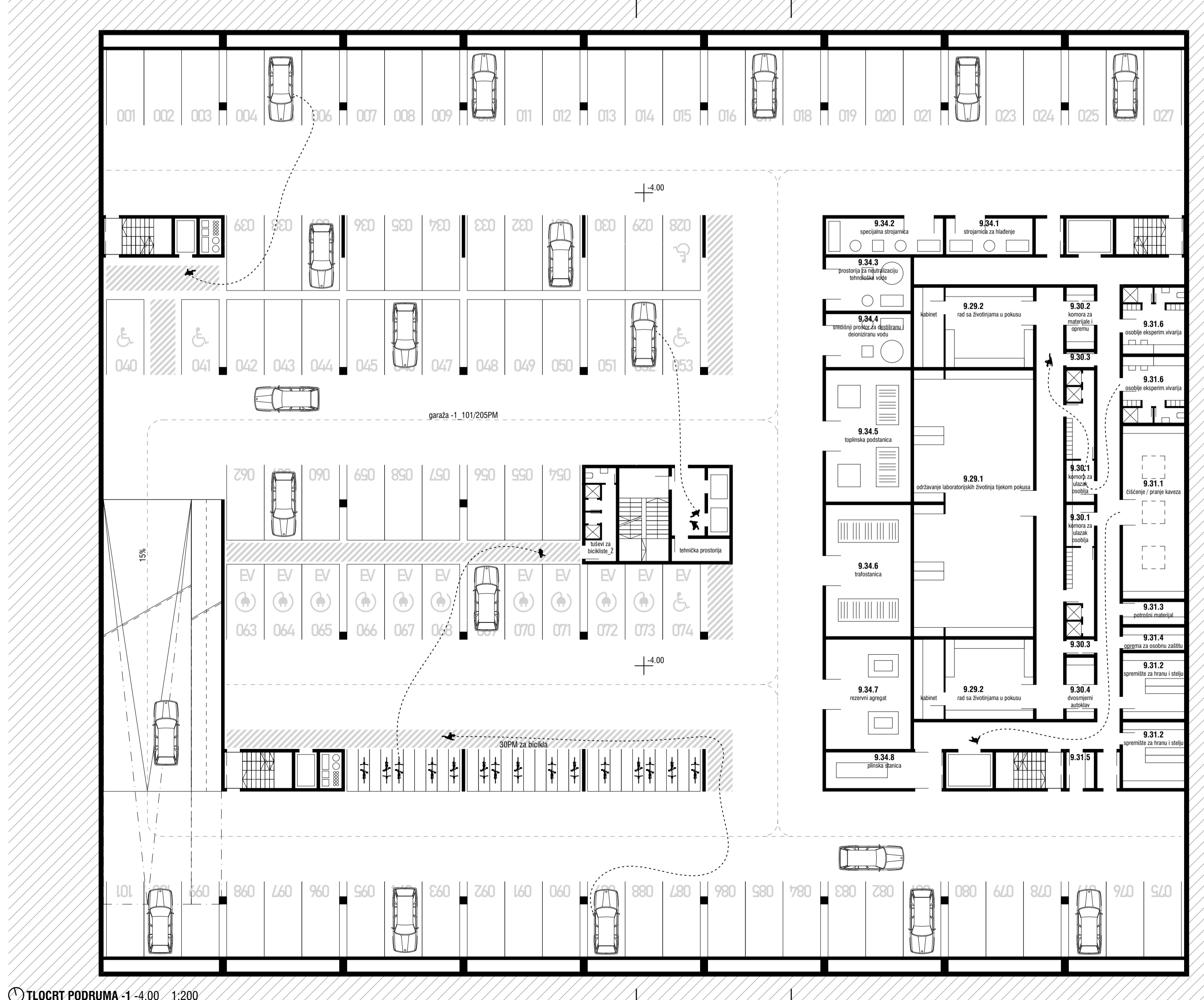

TLOCRT PODRUMA -1 -4.00 1:200

ISTRAŽIVAČKO-MEDICINSKI CENTAR SPLIT

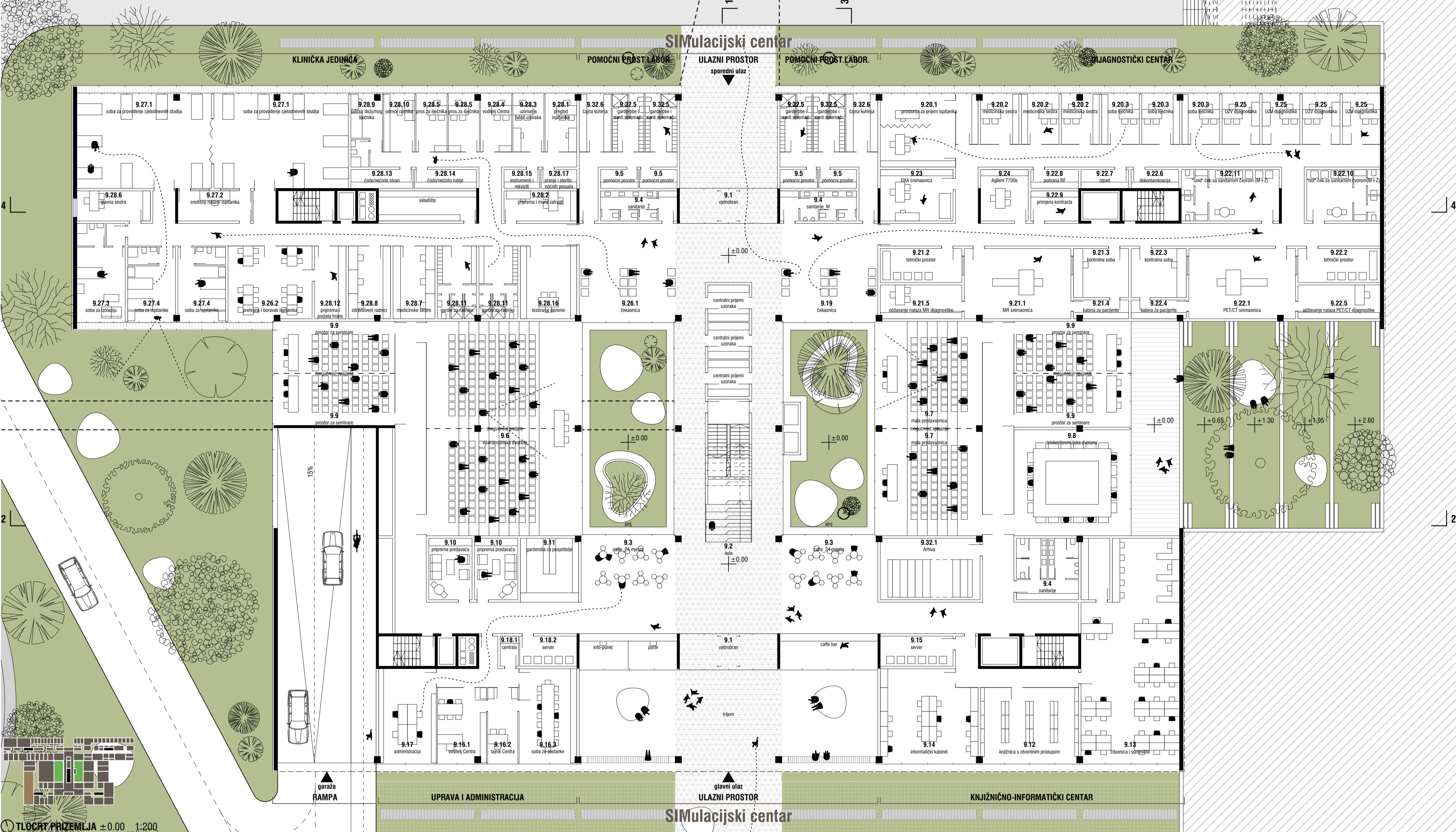

TLOCRT PRIZEMLJA ±0.00 1:200



TLOCRT 1. KATA +4.00 1:200



PRIKAZ IZ ULICE IVANA PLAZJICA



STUPEŠTE I DVA ATRIJA - GLAVNI OBLIKOVNI ELEMENTI AULE

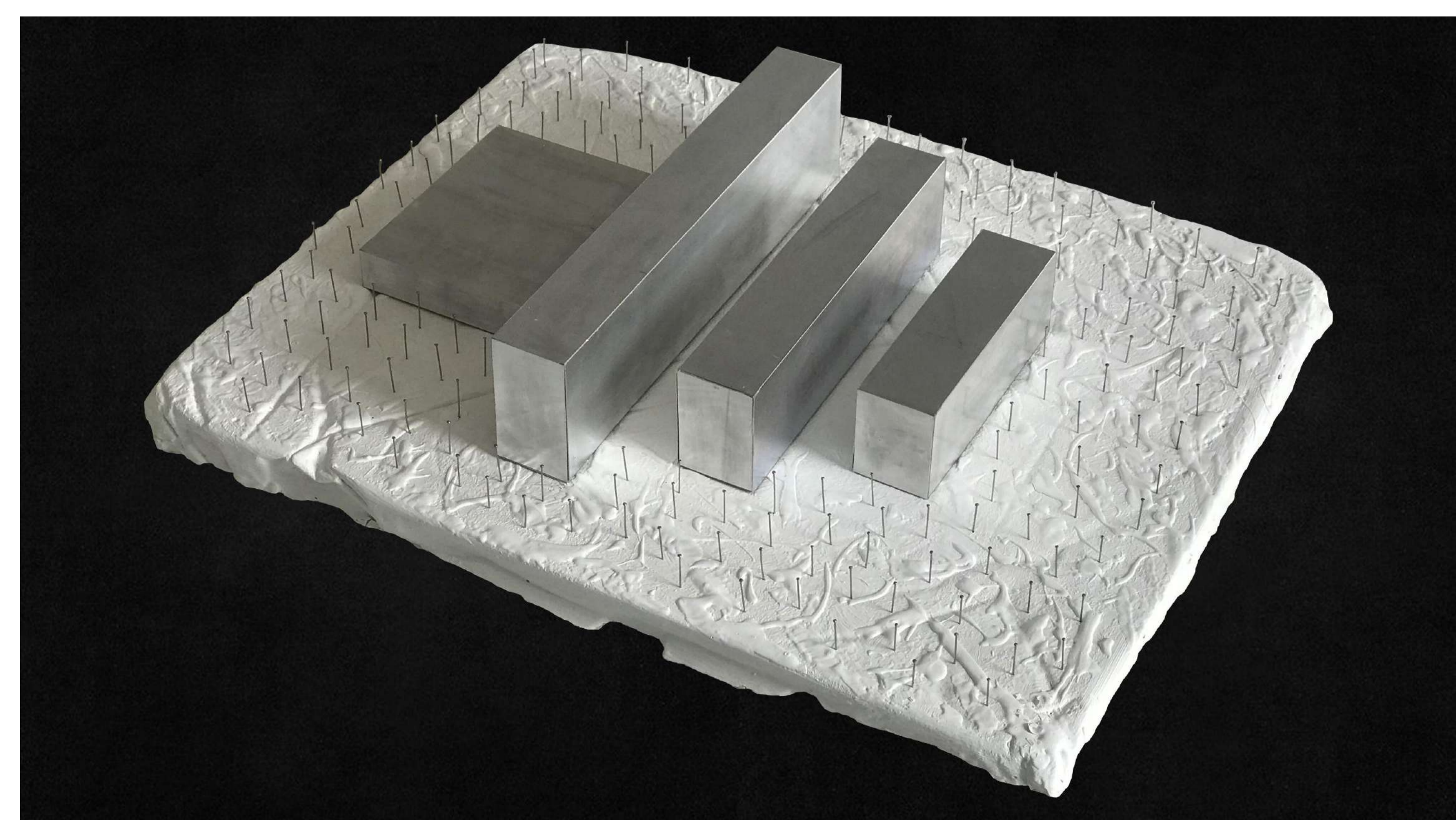

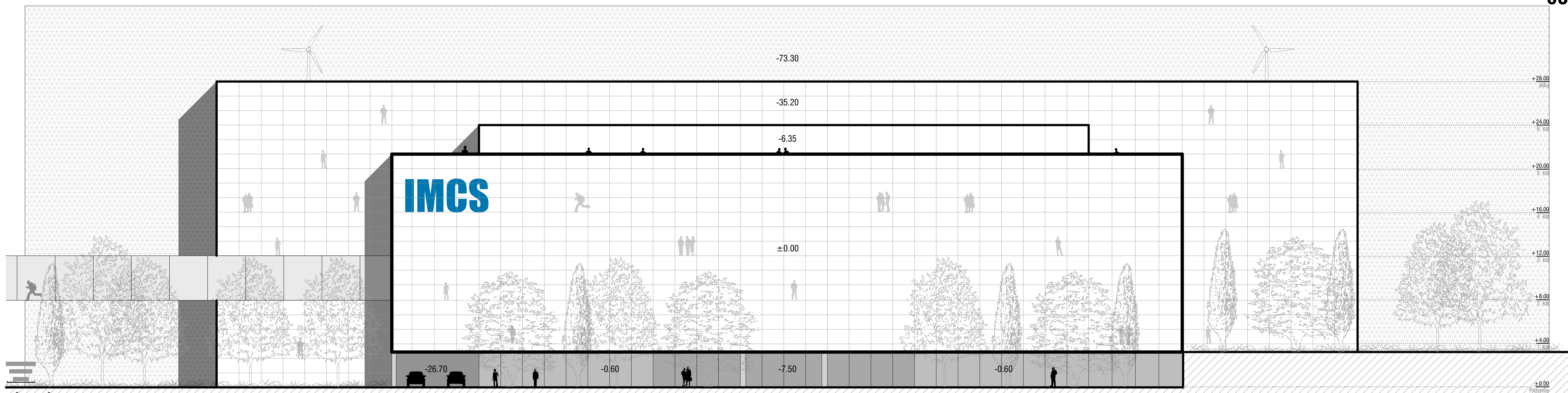
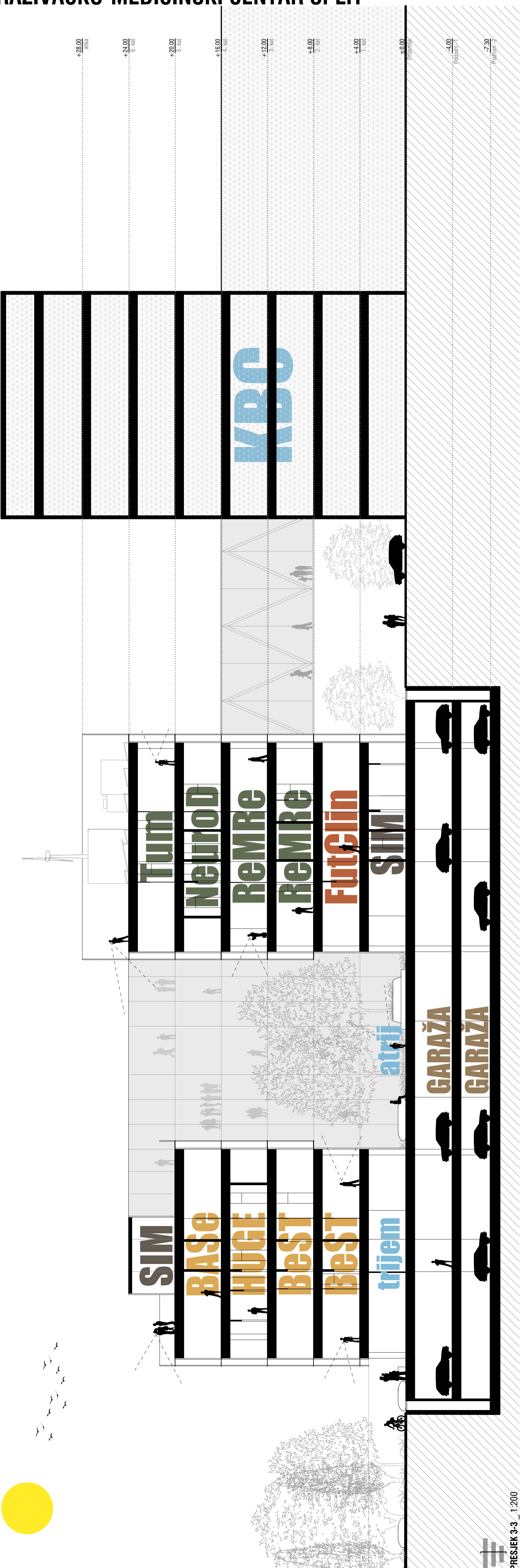

JUŽNO PROČELJE\_1:350

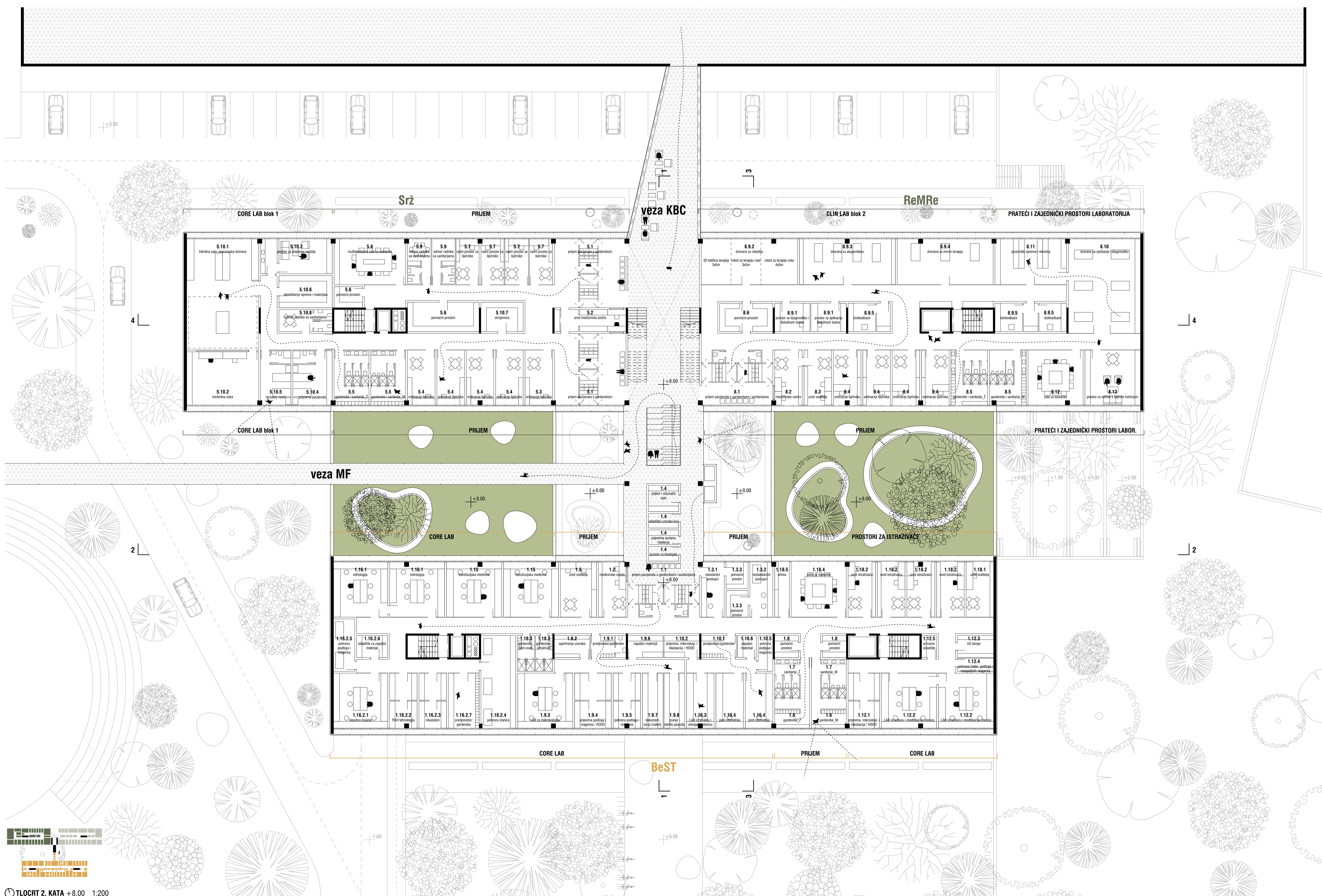

TLOCRT 2. KATA +8.00\_1:200

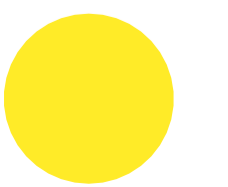

PRESJEK 3-3\_1:200

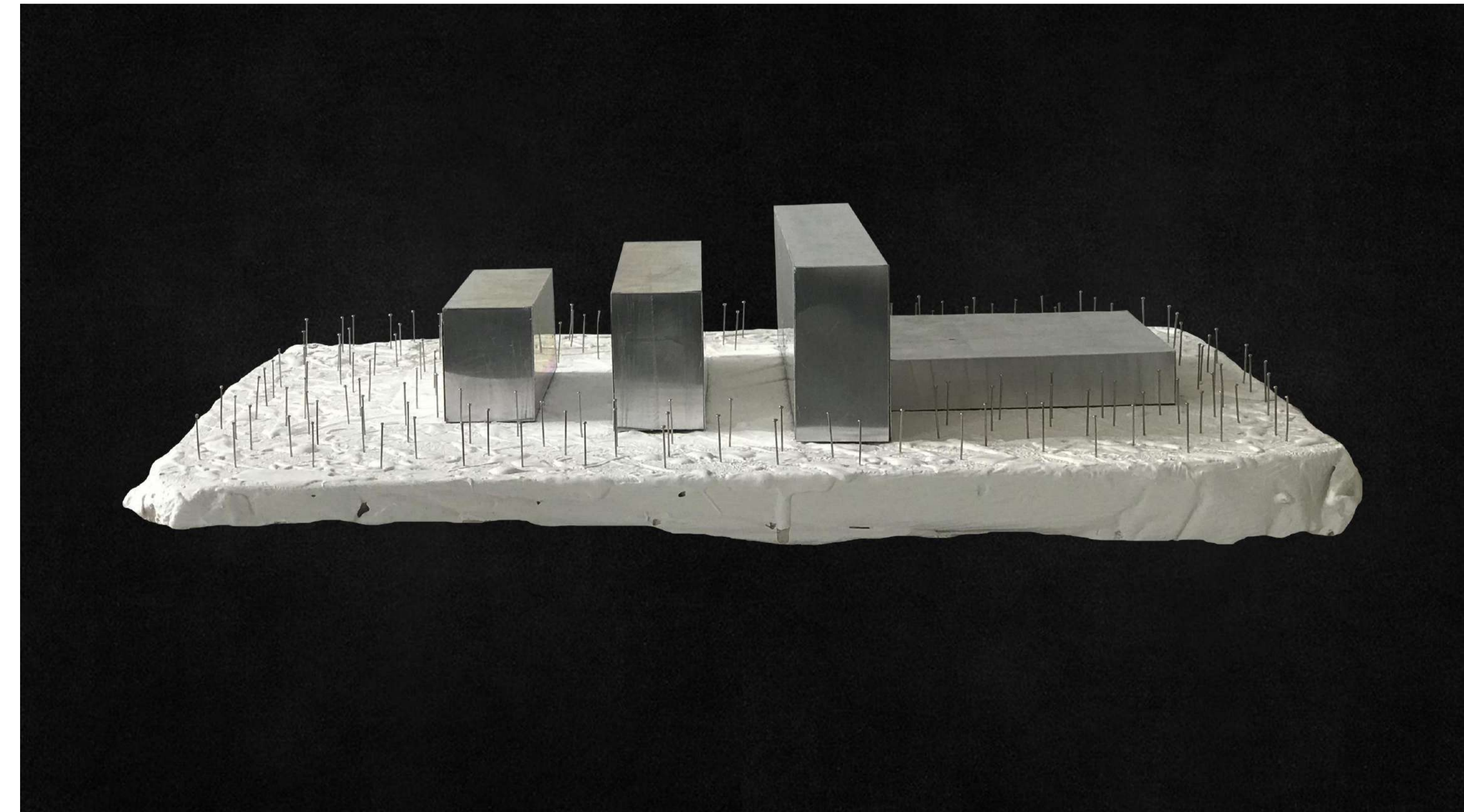
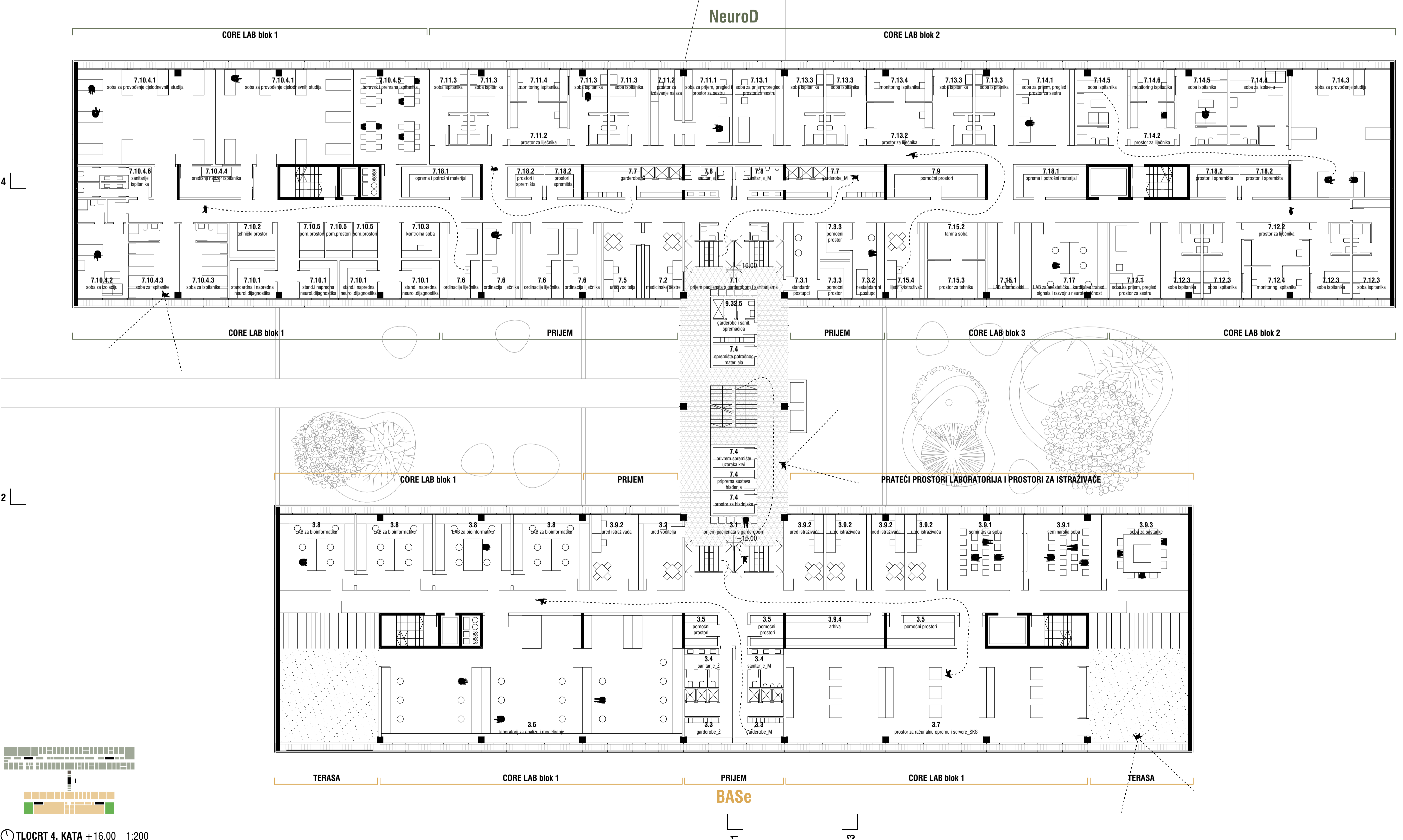
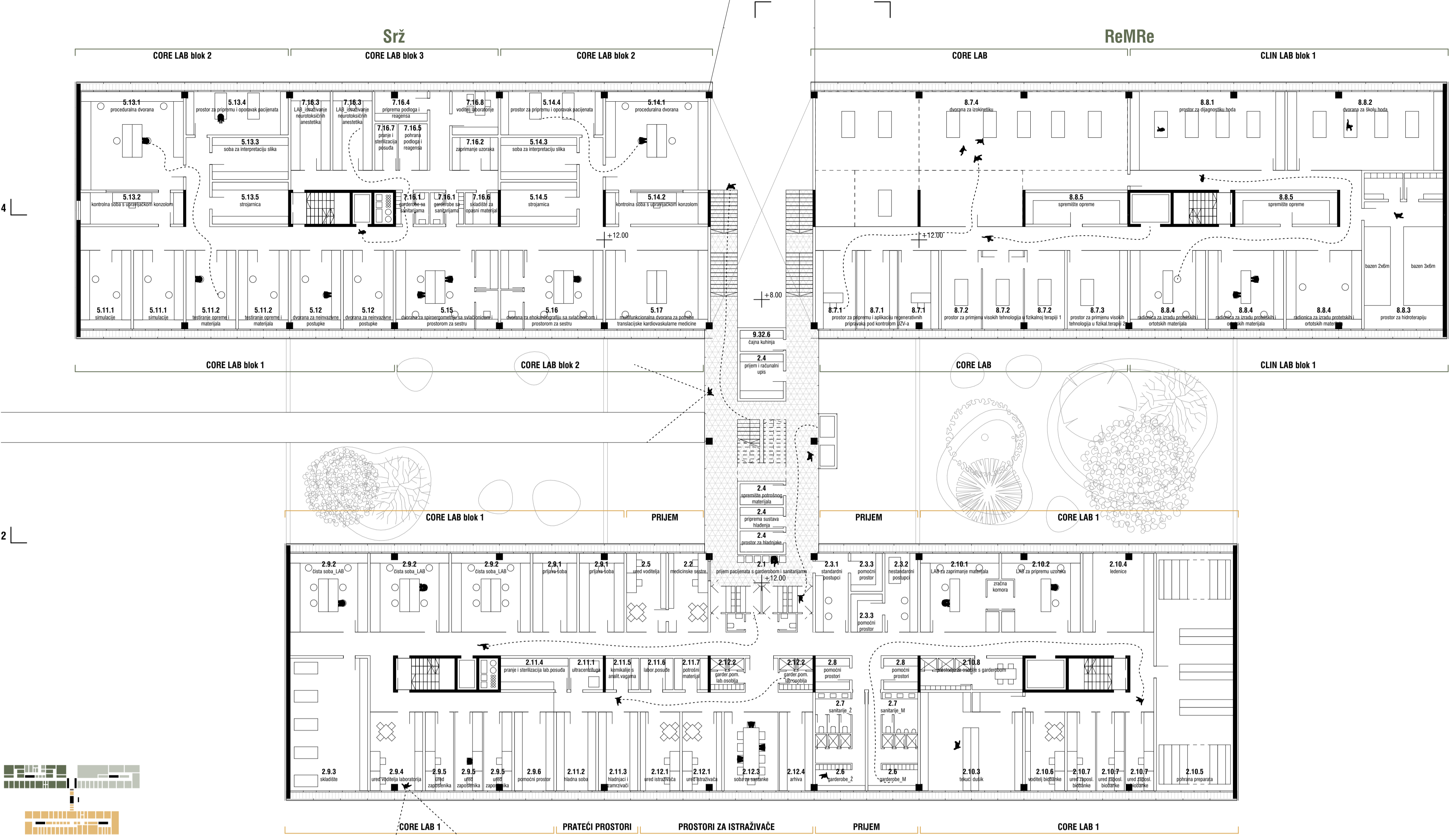



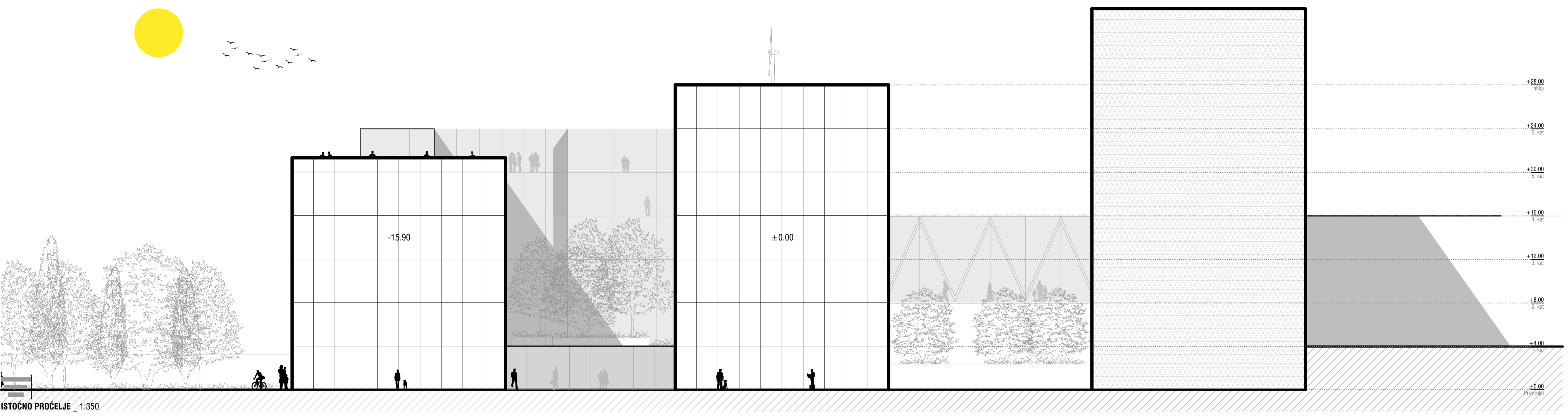

ISTOČNO PROČELJE 1:350

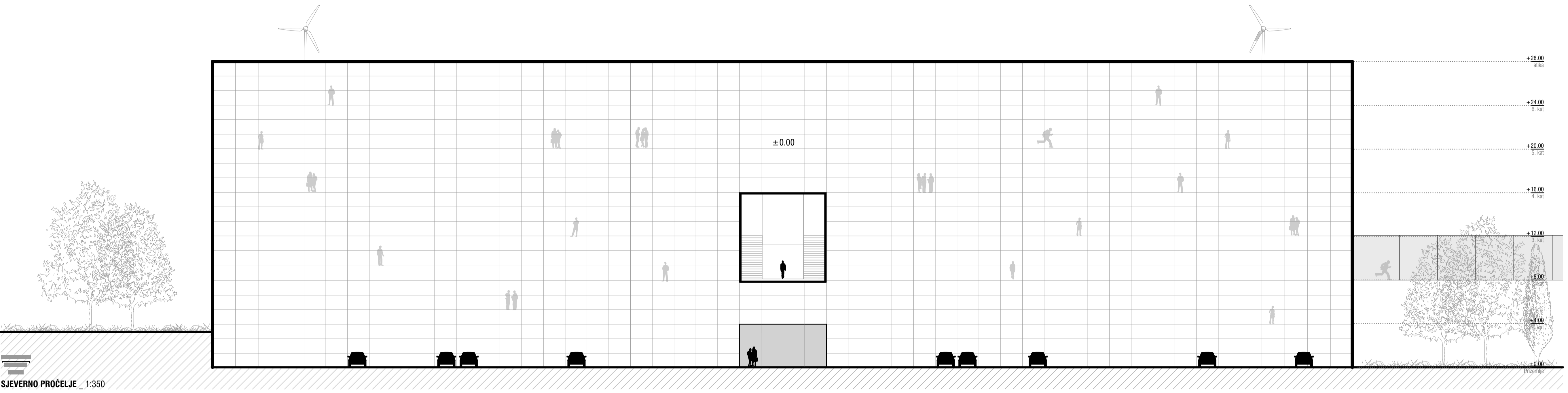

SJEVERNO PROČELJE 1:350

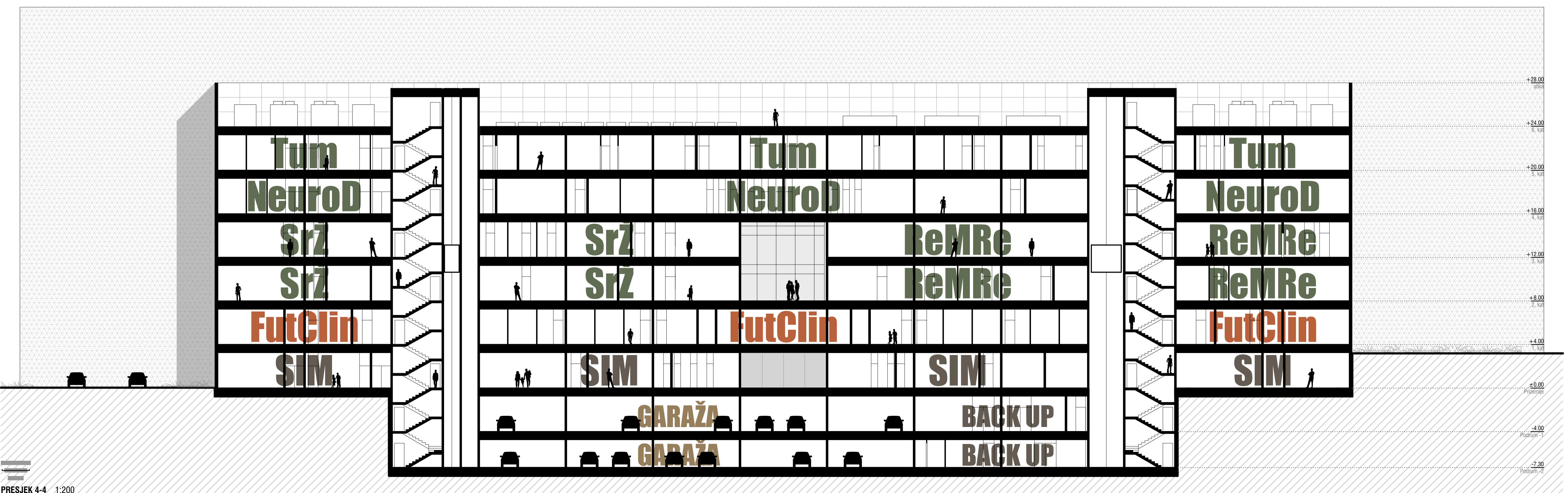

PRESJEK 4-4 1:200

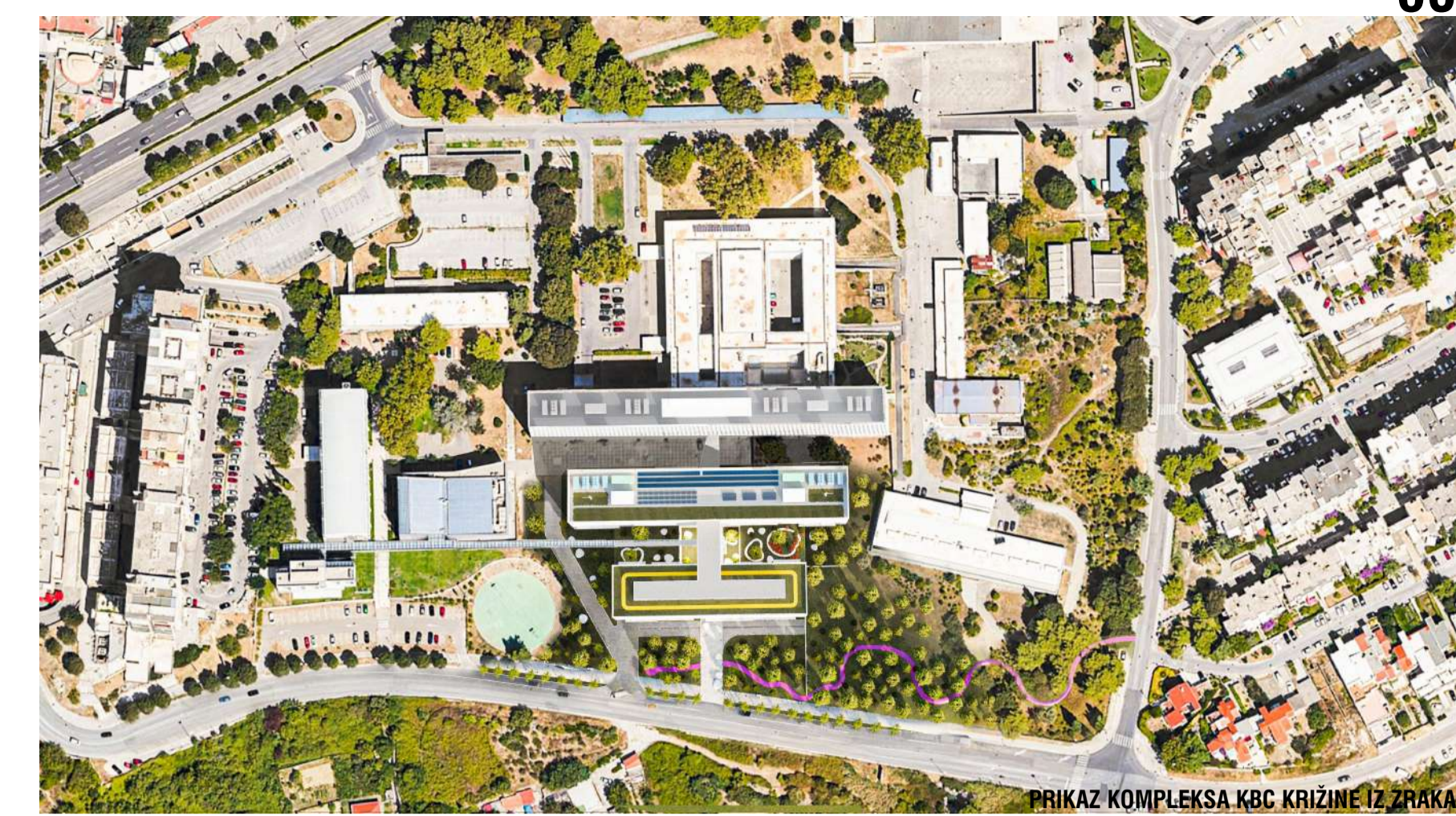

PRIKAZ KOMPLEKSA KBC KRIZINE IZ ZRAKA



SA KRIZINA SE VIDE BRACI ŠOLTA



PRIKAZ IZ ZRAKA NA IMCS, KBC I SPLIT



GRADACIJA LAMELA KBC I IMCS



NOĆNI PRIKAZ IZ ULICE IVANA PL. ZAJČA

