

# SPOMEN OBJEKT POGINULIM I UMLRIM BRANITELJIMA SA PODRUČJA OPĆINE LOBOR

Polazišna točka sagledavanja natječajnog zadatka je sagledavanje širog urbanističkog aspekta samog groblja - njegovog budućeg širenja, planiranog središta i njegovog novog konteksta te sadašnjih i budućih trajektorija kretanja.

Kao početni korak, ovo rješenje predlaže formiranje zona unutar kojih će se groblje dalje širiti sa dodatnim grobnim mjestima, čime formirano rubove i buduće smjerove kretanja unutar samog užeg obuhvata za spomen objekte.

Postojeći i formirani pravci kretanja se zadržavaju te se dodaje još jedan na sjeverozapadnom rubu. Kolni i servisni pristup se zadržava na način da se planira proširenje u vidu okretišta u kontaktnoj zoni obuhvata, sve u sklopu iste čestice.

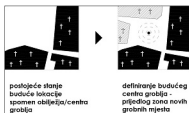

ZONA ZA REALIZACIJU - CENTAR GROBLJA

ANKETNI DIO - ISTOČNA STRANA

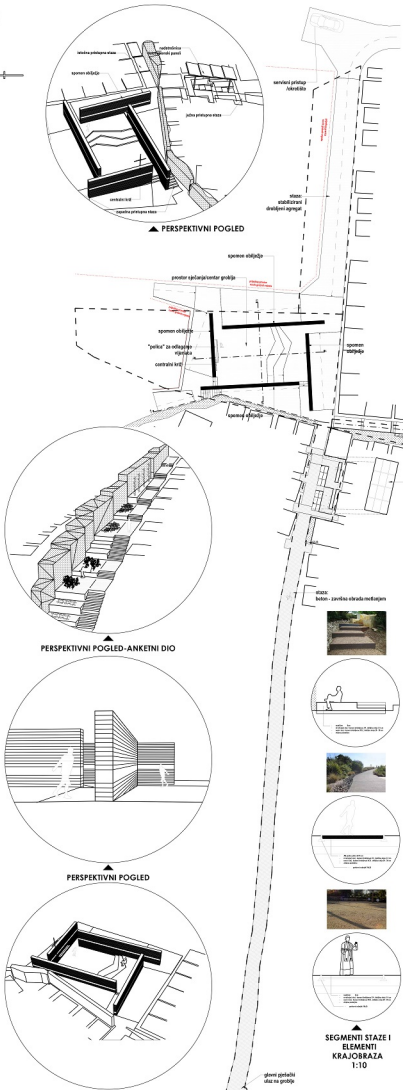

PRESEK 1-1

PERSPEKTIVNI POGLED

SITUACIJA ŠIROG OBUHVAATA M1:250

Uzavši u obzir lokaciju planiranog spomen objehta u centru groblja, topološkim ložastog objekta spomen objehta je nemoguće postići kvalitetan odnos sa okolinom, te predložimo hibridno rješenje spomenika i centralnog mjesta okupljanja na groblju, koje se manifestira kao četiri minimalna, međusobno okomita spomen-zida koji svojom paviljonskom strukturom formiraju svojevrsno dvorište medijativnog karaktera.

Na ovaj način se ne stvara spomenik kao objehta, nego stvaramo PROSTOR SJEĆANJA koji na sebe može primiti različite funkcije, sadržaj ili broj korisnika - od samostalne meditacije preko ritmnog misnog obrada za pogreb do komemorativnog obježavanja blagdana i važnih datuma.

Zidovi su izrađeni od nabijene zemlje, tehnikom ručnog ili strojnog zbijanja u oplati. Jedna od glavnih polazišnica je način na koji se nabavlja i doprema zemlja - materijal za gradnju zidova. Zemlja se iskapa na popisanim lokacijama stradanja branitelja iz Krapinsko-zagorske županije u količini jednog malog kamiona, što je uz koeficijent zbijanja dovoljno za izradu jednog zida od 10 cm zida.

Slojevi koji se izvode predstavljajući četiri branitelja sa područja općine Lobor se izvode u duploj debljini, po jedan u svakom zidu, te se nalaze na visini očista, kako bi bili suptilno istaknuti.

Obzirom na raznolik pedološku kartu Hrvatske i različita mjesta pobjeblji branitelja, ovo je i svojevrsni pedološko - emocionalni kolaž.



PLAKAT 1/3

prostor sjećanja/centar groblja

prilježna granica  
novih grobnih rešetki

spomen obilježje

"polica" za odlaganje  
vijenaca

centralni križ

spomen  
obilježje

spomen obilježje

▲ TLOCRT SPOMEN OBILJEŽJA 1:100

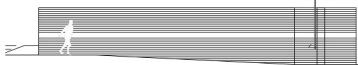

▲ POGLED SJEVER 1:100

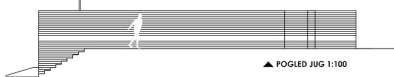

▲ POGLED JUG 1:100

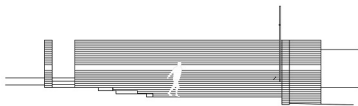

▲ PRESJEK A 1:100

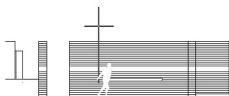

▲ PRESJEK B 1:100

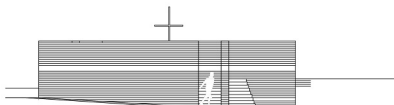

▲ POGLED ZAPAD 1:100

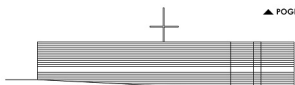

▲ POGLED ISTOK 1:100

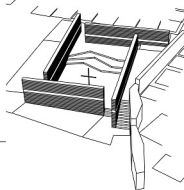

## SPOMEN OBILJEŽJE POGINULIM I UMRILIM BRANITELJIMA SA PODRUČJA OPĆINE LOBOR



lokacije stradanja  
branitelja iz  
krajske zagorske  
županije na  
pedaštoljnoj karti  
Hrvatske



varijacije tla



Iskop na lokacijama stradanja i transport na lokaciju  
spomen obilježja



Izrada spomen obilježja



Za razliku od standardnog načina gradnje, predviđamo metodu gradnje koja uključuje volontere kako bi se zajedničkim naporom stvorila kolektivna svijest o spomeniku i sačuvala kolektivna memorija ne samo na ono što spomen-obilježje predstavlja, već i na svaki korak u izradi Prostora sjećanja.

Zidove grade članovi obitelji stradalih branitelja, prijatelji, suborci, mještani, volonteri iz cijele Hrvatske itd.

Ovakav koncept izrade spomen obilježja predstavlja odmak od sobičajne prakse narudžbe spomenika ili izvedbe od strane građevinske firme. Na ovaj način se stvara izravna i intimna veza između korisnika i spomen obilježja.

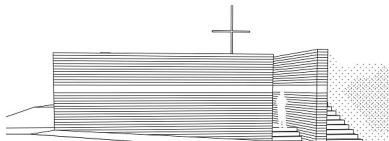
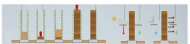

◆ PERSPEKTIVNI POGLEDI

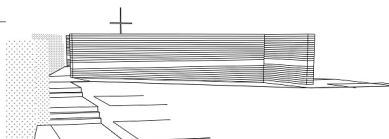

**SPOMEN OBIJEŽJE  
POGINULIM I UMRILIM  
BRANITELJIMA SA PODRUČJA  
OPĆINE LOBOR**

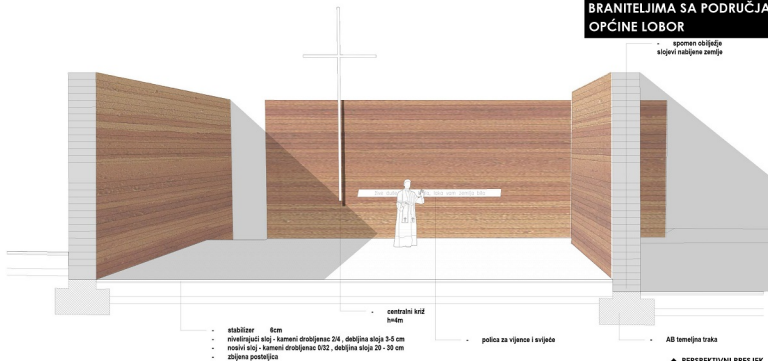

▲ PERSPEKTIVNI PRESJEK

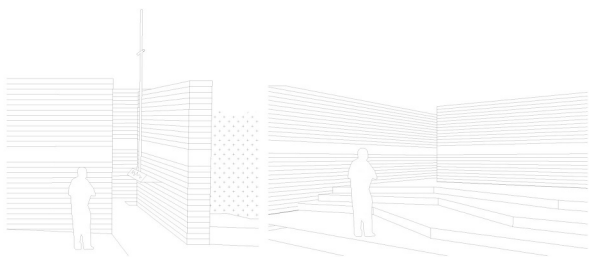

▲ PERSPEKTIVNI POGLEDI

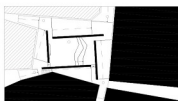

svakodnevno korištenje ( pojedinačno )

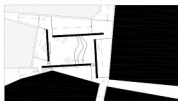

obiteljsko korištenje ( privatne obilježnice )

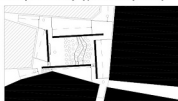

grupno korištenje ( obilježnice, mise, edukacije... )

Zidovi svojim međusobnim odnosom, kao i odnosom prema okolini stvaraju niz mikro ambijentata i lokacija za različit odnos prema spomen obilježju. U scenariju svakodnevnog pojedinačnog korištenja spomen obilježje funkcionira kao svojevrstan atrij groblja, u scenariju osobnih obiteljskih obilježavanja obilježnica ili blagdana je omogućen osobniji odnos sa spomenikom u vidu proširenja prema rubnim dijelovima, a u scenarijima grupnih okupljanja, prostor definiran zidovima je dimensioniran na način da primi približno 50 posjetitelja.

U sklopu zapadnog zida, konzolno je umetnuta polica za odlaganje vijenaca, izrađena od kortena, u koju predlažemo graviranje sljedećeg citata:

"Žive duše, mrtva tla, laka vam zemlja bila"

Bez obzira na prijedlog citata, uzevši u obzir i način na koji se trađuje spomen obilježje, predlažemo da se provede anketa među sudionicima gradnje, kao i ostalim zainteresiranim ljudima, te se demokratski odabere konačni citat.