

# JAPAN ARCHITECTOUR

**Svibanj, 2024.**

Program i stručno vodstvo mr. sc. **Melita Rački**, dipl. ing. arh.

## **Dan 1, 2 Zagreb → Doha → Tōkyō**

10. 5. Asistencija u zračnoj luci u Zagrebu, u 14:00h. Let za Dohu u 16:30, na liniji Qatar Airways QR 218.
11. 5. Let za Tōkyō na liniji QR 806. Predviđeni dolazak u zračnu luku **Narita** u Tōkyu u 18:35h, gdje će Vas dočekati pratiteljica, Melita Rački. Transfer busom u hotel. Prijava u hotel. Večernja šetnja **Ginzom**.

## **Dan 3 Tōkyō**

12. 5. **Tradicionalna + suvremena arhitektura.** Šetnja centrom te razgled suvremene arhitekture javnim prijevozom. Šetnja po **Harajuku – Champs Elysees** Tōkya s luksuznim dućanima. Razgled suvremene arhitekture poput **Prada Aoyama** (Herzog & de Mueron, 2006) i **Nezu Muzej** (Kengo Kuma, 2009.). Posjet hramu **Meiji**, najsvetijem mjesto Tōkya.

## **Dan 4 Tōkyō**

13. 5. **Suvremena arhitektura.** Cjelodnevni razgled javnim prijevozom, suvremene arhitekture poput **St. Mary's Cathedral** (Kenzo Tange, 1964.), **Vijećnice Tōkya** (Kenzo Tange, 1991.) i panorame Tōkya. Šetnja po **Roppongi** sa arhitekturom Tadao Andoa i Kisho Kurokawe.

## **Dan 5 Tōkyō**

14. 5. **Tradicionalna + suvremena arhitektura.** Cjelodnevni razgled javnim prijevozom. Posjet **Ueno parku** sa suvremenom arhitekturom (Le Corbusier, Kunio Maekawa, Yoshio Taniguchi, Tadao Ando i drugih). Poslijepodne posjet budističkom hramu **Senso-ji** (**Asakusa Kannon**, 1657.). Šetnja starim Tōkyom uz kazališta, kina i restorane, gdje se mogu kupiti suveniri i susresti gejše.

## **Dan 6 Tōkyō → Nikko**

15. 5. **Tradicionalna arhitektura.** Cjelodnevni izlet. Odlazak busom do **Nikko Mauzoleja** iz Edo perioda (17.st.), kompleksi hramova **Tosho-gu** i **Rino-ji**, hram **Futarasan** s grobnicom shoguna Ieasu Tokugawe. Dijelovi kompleksa poput **tri pametna majmuna** poslovice ne *gledaj zlo, ne čuj zlo, ne govori zlo*, zaštićeno su kulturno dobro.

## **Dan 7 Tōkyō**

16. 5. **Tradicionalna + suvremena arhitektura.** Po želji posjet najvećoj ribljoj tržnici na svijetu – **Toyosu**. Cjelodnevni razgled javnim prijevozom. Posjet tradicionalnoj kući **Kyo Asakura** te šetnja kvartom Daikan Yama sa suvremenom arhitekturom. Poslijepodne slobodno. Po želji posjet **Kabuki** kazalištu.

## **Dan 8 Tōkyō → Hakone**

17. 5. Cjelodnevni izlet. Odlazak autobusom i lokalnim vodičem u **Hakone**, turističko središte povezano sa prirodom, na jezeru Ashi između planine **Fuji** i **Izu** poluotoka, kulturnog centra bogate povijesti. Nekadašnje sjedište Shogunata i važna točka za sigurnost Edo, današnjeg Tōkya.

## **Dan 9 Tōkyō → Yokohama → Kyōto**

18. 5. Razgled **Yokohama putničkog terminala** (Foreign Office Architects, 2003.) i **China Town**. Nastavak Shinkansenom za Kyōto, razgled **Kyōto stanice** (Hiroshi Hara, 1997.), jedne od najvećih na svijetu. Prijava u hotel. Večernji razgled **Gion**, zabavne četvrti poznate po gejšama.

## **Dan 10 Kyōto**

19. 5. **Tradicionalna + suvremena arhitektura.** Cjelodnevni razgled javnim prijevozom arhitekture Ōsake i Kyōta, poput **Umeda Sky building** (Hiroshi Hara, 1993.), panorama Ōsake, te hram **Sanjūsangen-dō** s 1001 skulpturom Kannon. Poslijepodne slobodno.

## **Dan 11 Kyōto**

20. 5. **Tradicionalna arhitektura i vrtovi.** Cjelodnevni razgled autobusom tradicionalne japanske arhitekture, hramova, paviljona dvorca i vrtova, kao i najpoznatijeg kamenog vrta **Ryoan-ji**.

## **Dan 12 Kyōto → Hiroshima → Miyajima**

21. 5. Cjelodnevni izlet. Odlazak Shinkansenom u Hiroshimu. Posjet **Muzeju mira** i **Memorijalnom parku** pada atomske bombe. Poslijepodne, brodom na otok **Miyajima** i posjet **Itsukushima** hramu, sa čuvenim crvenim Tori vratima u moru. Povratak Shinkansenom u Kyōto.

## **Dan 13 Kyōto → Himeji → Kurashiki**

22. 5. Odlazak Shinkansenom u Kurashiki. Razgled **Himeji dvorca** koji je jedan od najvećih i najljepših primjera japanske obrambene arhitekture feudalnog razdoblja, proglašen svjetskom baštinom. Prijava u hotel u tradicionalnom dijelu grada Kurashiki.

## **Dan 14 Kurashiki → Naoshima**

23. 5. Cjelodnevni izlet. Odlazak autobusom i lokalnim vodičem na otok **Naoshima**. Razgled otoka sa najljepšim primjerima umjetnosti i arhitekture, poput **Benesse House Muzeja**, **Chichu Muzeja** i **Ando's Muzeja**. Navečer povratak u Kurashiki.

## **Dan 15 Kurashiki → Ōsaka → Doha**

24. 5. Prijevodne slobodno. Oko podne odlazak Shinkansenom u Ōsaku i **zračnu luku KIX** (Renzo Piano, 2006.). Let na liniji Qatar Airways QR 803, Ōsaka-Doha u 18:00h.

## **Dan 16 Doha → Zagreb**

25. 5. Let za Zagreb na liniji Qatar Airways QR 217. Predviđen dolazak u Zagreb u 13:25h.

Prada Aoyama

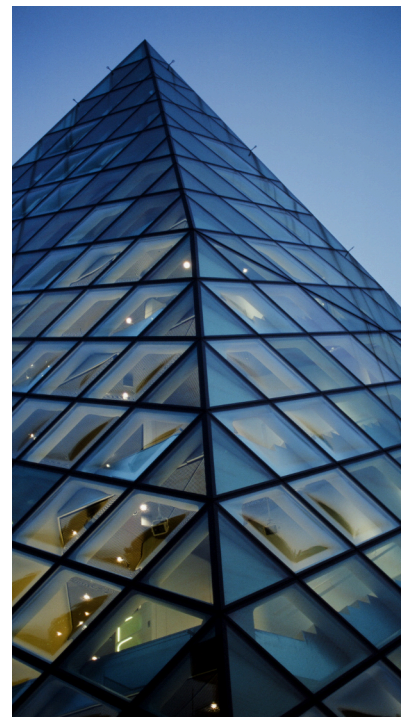

## Cijena putovanja

Grupe od 16 do 20  € 5.300,00 / 

Grupe od 10 do 15  € 7.175,00 / 

### Prijava

- Prijave pisanim putem na email: [sven.vlasic@penta-zagreb.hr](mailto:sven.vlasic@penta-zagreb.hr)  
Krajnji rok za prijavu je 15. travnja 2024.

### Cijena uključuje

- Smještaj.** 13 noćenja u hotelima s tri zvijezdice: **Hotel Monterey Ginza** (Tōkyō), **Hotel Monterey Kyōto** (Kyōto), **Hotel Ivy Square** (Kurashiki). Dvokrevetne sobe + doručak. Nadopлата za jednokrevetnu sobu je € 1.580, odnosno € 1.585 € po osobi. Ovisno o broju putnika.
- Letovi.** Zagreb-Tōkyō, Ōsaka-Zagreb u ekonomskoj klasi sa svim aerodromskim taksama.
- Charter autobus.** Transfer autobusom od aerodroma do hotela u Tōkyu. Izleti u Nikko, Hakone, Kyōtō i Naoshimu te cijenu parkinga i asistenciju lokalnog vodiča.
- Stručno vodstvo.** Organizacija i svi razgledi prema programu, uz stručno vodstvo arhitektice Melite Rački.
- Dostava prtljage.** Za Kyōtō, Kurashiki i Ōsaka zračnu luku.
- Japan Rail Pass.** Prijevoz 7 dana na državnim željeznicama uključujući Shinkansen (Bullet train).
- Cijena ne uključuje. Troškove javnog prijevoza prije aktivacije Japan Rail Pass, troškove privatnog prijevoza tokom aktivacije Japan Rail Pass, ulaznice za muzeje, objekte, hramove, vrtove, dvorce, kazališta, tržnice, dostavu dodatne prtljage, troškove osobne narudžbe i ostalog što nije navedeno u programu.

### Uvjeti

- Moguće su manje izmjene u programu.**
- Uplate.** Uplata 45% cijene aranžmana pri prijavi/rezervaciji aranžmana. Preostalih 55% cijene uplatiti najkasnije do 10.04.2024. Mogućnost plaćanja i u ratama (najviše 1 rata nakon završetka putovanja do 10.06.2024.).
- Upute i opći uvjeti putovanja.** Za navedeni aranžman vrijede "Opći uvjeti i uputstva za turističke aranžmane". Prema zakonskim propisima agencija Penta pridržava pravo otkaza putovanja u slučaju nedovoljnog broja putnika za realizaciju programa, pravo izmjene cijene ukoliko dođe do promjene tečaja za više od 1,5% u odnosu na tečaj na dan izrade programa (20.12.2023.) te ukoliko bi došlo do promjene cijene prijevoznika ili hotelijera. Na Vaš upit agencija Penta dostavlja uvjete dodatnog osiguranja.
- Dodatne informacije.** U putničkoj agenciji PENTA tel.: 01 / 462 86 06, mobitel 091 11 73682, Sven VLAŠIĆ.

Miyajima



### Program sastavila

**mr.sc. Melita Rački, dipl.ing.arh.**

Diplomirala arhitekturu u Zagrebu, potdiplomske studije na temu japanske arhitekture završila u Tōkyu. Boravila 9 godina u Japanu. Kao arhitektica radila u Zagrebu, Tōkyu, Beču, Los Angelesu i Edmontonu. Predavala japansku arhitekturu kao gostujući profesor na raznim sveučilištima u L.A. (SAD), Perthu i Darwinu (Australija), Švicarskoj, Danskoj i Sloveniji. Objavila niz stručnih i publicističkih članaka na temu japanske arhitekture.

☎ +385 1 461 2119

☎ +385 98 180 9142

✉ [melita.racki@gmail.com](mailto:melita.racki@gmail.com)



**Putni dokumenti.** Važeća putovnica. Viza za hrvatske državljane nije potrebna. Preporuča se uzeti osobno zdravstveno i putno osiguranje.



**Jezik.** Japanski jezik. Engleski se slabo koristi u govoru. Pisane informacije često uključuju i engleski prijevod.



**Sat.** Vremenska zona je Japan Standard Time (JST) +8 sati. Naprimjer, 8:00 u Hrvatskoj je 16:00 u Japanu.



**Električna struja.** 100V (50-60Hz), većina standardnih punjača za mobilne i laptove će raditi ukoliko se koristi adapter za japanski utikač.



**Hrana.** Lokalna i svjetske kuhinje, vrlo čisto, nisu potrebne posebne mjere opreza.



**Novac i kupovina.** 100 japanskih jena (JPY) = € 0,64. Napojnice nema. Cijene su fiksne - nema cjenikanja. Ako kupujete tehničku robu, napomenite da kupujete za Europu.



**Internet.** Hoteli imaju internetski pristup. Besplatni Wi-Fi nije rasstrojanjen, ali turistička mjesta, većina cafea i restorana nude besplatni pristup.



**Vrijeme.** Očekuju se ugodne temperature sa malo ili bez padalina.



**Odjeća.** Prigodna, nekoliko pari udobnih cipela i čistih čarapa. U hramovima, vrtovima i tradicionalnim restoranima cipele se skidaju. Preporuča se uzeti vlastitu vrećicu za pohranu cipela.



**Lijekovi.** Preporuča se uzeti vlastite lijekove.



operator  
**Japan Travel Bureau**  
Japan









ekskluzivna ponuda  
**Penta putnička agencija**  
Hrvatska

### Kontakt QR kôd



### Kontakt

 **Sven VLAŠIĆ**  
 [sven.vlasic@penta-zagreb.hr](mailto:sven.vlasic@penta-zagreb.hr)  
 +385 (01) 462 86 06  
 +385 (91) 117 36 82  
 Putnička agencija PENTA  
 [www.penta-zagreb.hr](http://www.penta-zagreb.hr)