

UŽA SITUACIJA 1:500

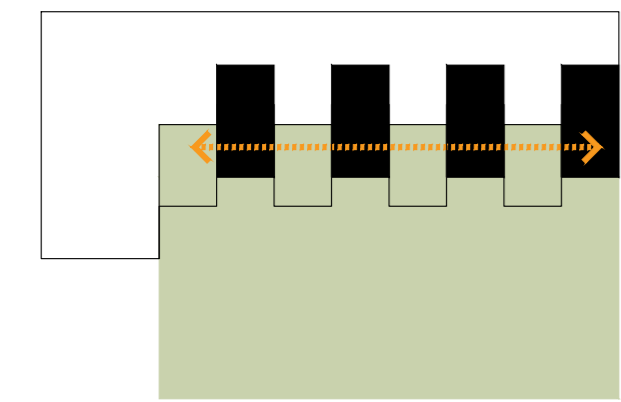

KRETANJE ISTOK-ZAPAD
međusobno povezivanje jedinica preko unutarnjih komunikacija i direktno preko natkrivenih terasa

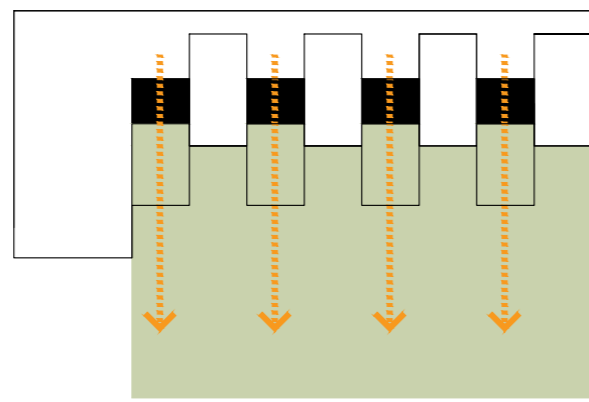

KRETANJE SIEVER-JUG
povezivanje jedinica s vanjskim igralištima

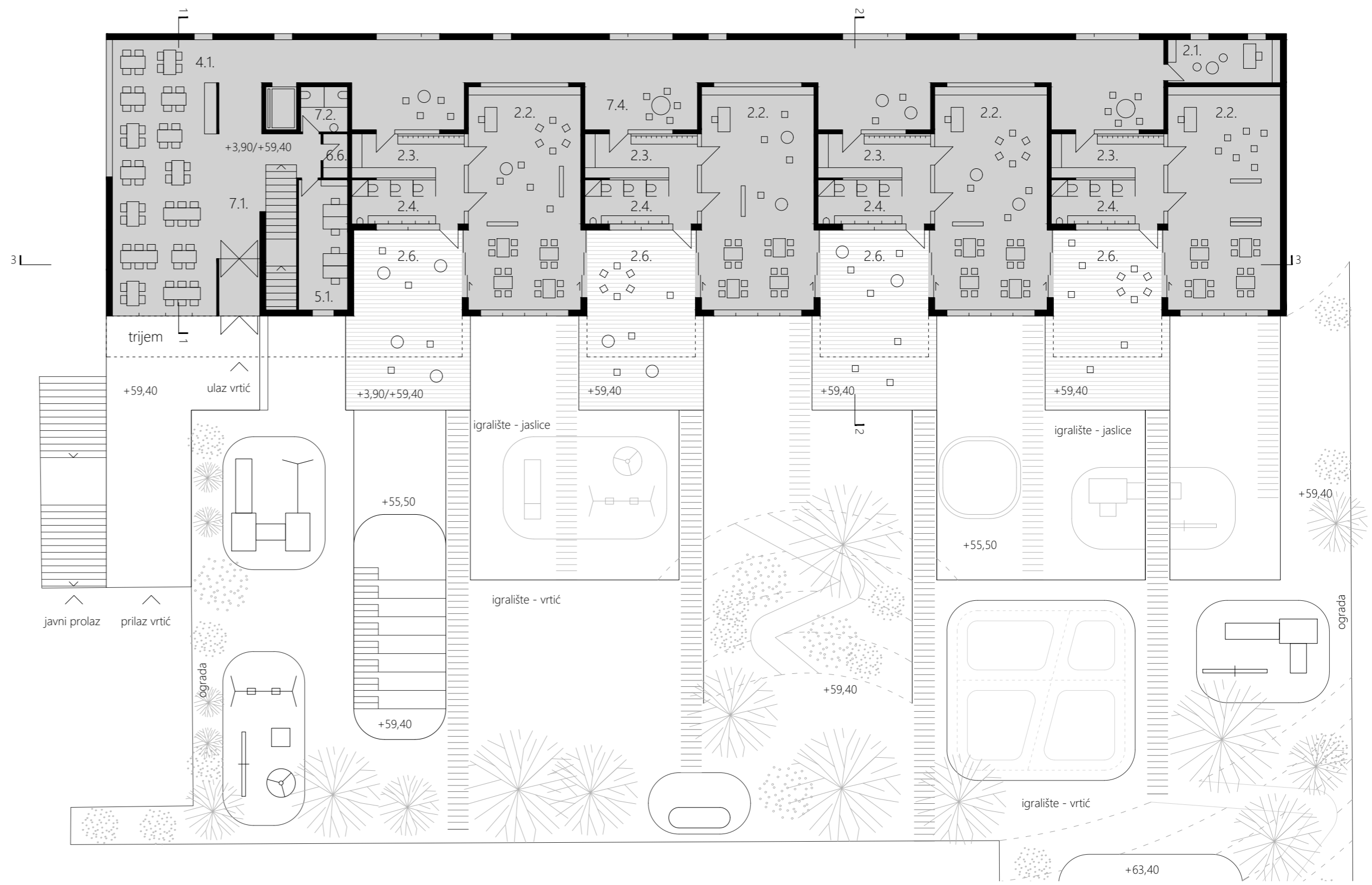

TLOCRT KATA 1:200

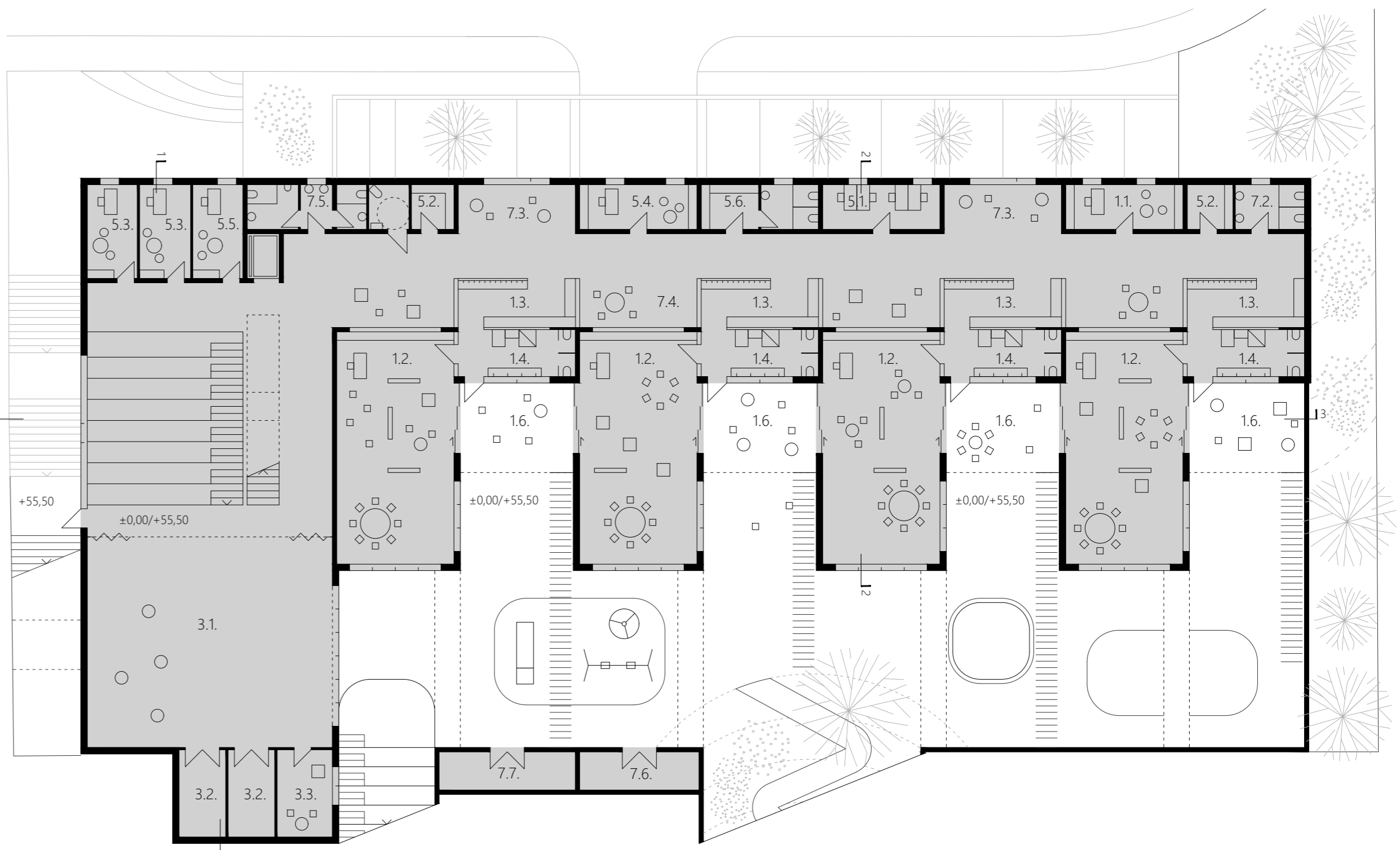

TLOCRT PRIZEMLJA 1:200

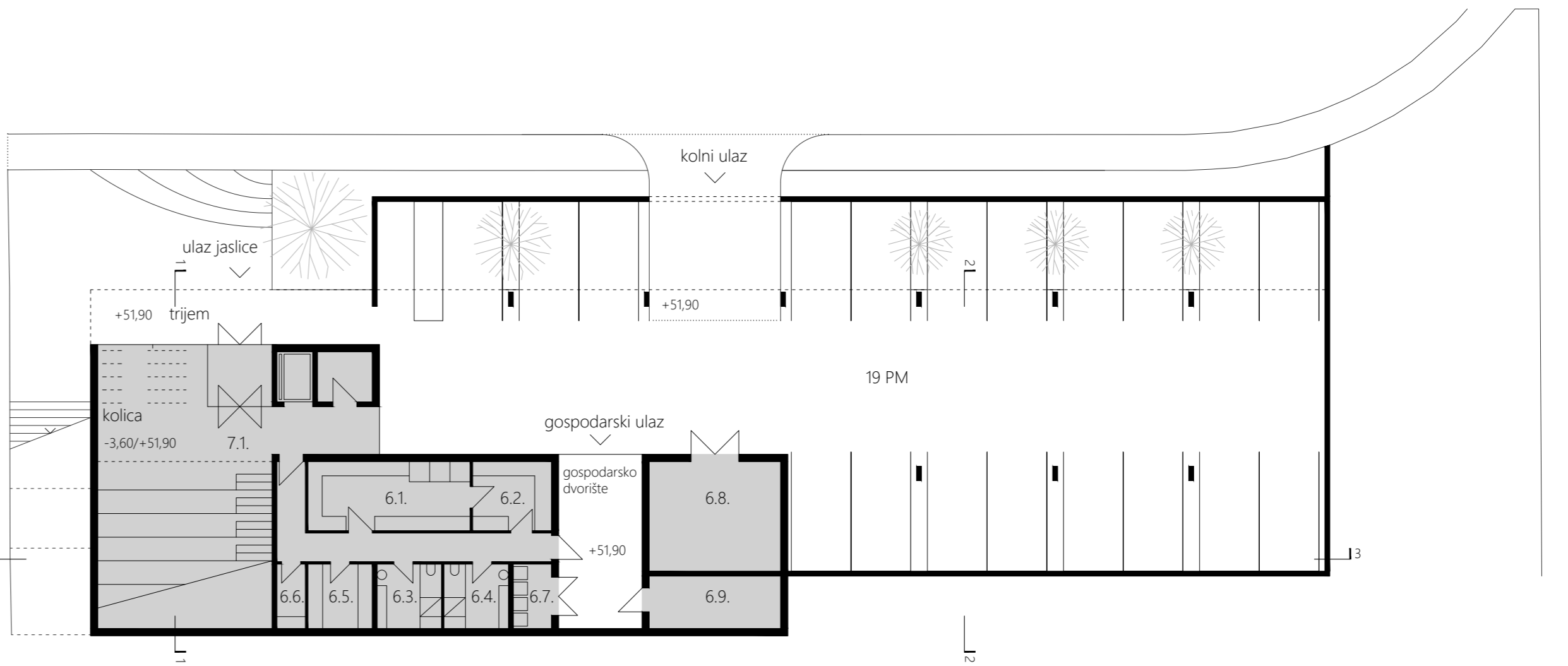

TLOCRT SUTERENA 1:200

PROSTORNA ORGANIZACIJA

Vrtić je organiziran u tri etaže - suteren, prizemlje i prvi kat, iako je zbog nagiba terena na svim etažama ostvaren direktan kontakt s vanjskim prostorima. Dva su glavna ulaza. Sjeverni na kosi prometnici koji služi kao ulaz za jaslice, te za osobe s invaliditetom i smanjene pokretljivosti jer se nalazi u ravni parkirališta. Južni ulaz je na razini školskog trga, odnosno prvog kata, te služi kao ulaz za vrtić.

Na sutereni je uz glavni ulaz početak dvoetažnog PVN-a s tribinama. Tu je još i gospodarski trakt s čajnom kuhinjom i tehničkim prostorijama. Većinom natkriveno parkiralište na ovoj razini je od ulice odvojeno kamenim zidom. Uz parkiralište je i odvojeni pristup gospodarskom traktu.

U prizemlju je smješten veći dio PVN-a, s dijelom koji se može odvojiti od komunikacija pregradnom stjenom. PVN je velikim staklenim stjenama orijentiran prema igralištu ispred jaslica i centralnom parku naselja. Iznad PVN-a je na razini prvog kata ulaz za vrtić te uz rjeđa blagovaonica za vrtićku djecu, s vizuom prema parku i igralištkom koridoru. U prizemlju su smještene jaslice, a na katu vrtićke skupne sobe s pripadajućim pratećim prostorijama. U prizemlju je uz sjeverno pročelje niz prostorija za upravu i djelatnike. Sve 3 etaže su dodatno povezane dizalom. Sklop je organiziran da zadovoljava temeljne zahtjeve za građevinu i sve važeće pravilnike i propise.

FUNKCIONALNE SPECIFIČNOSTI

Iz karakteristične organizacije vanjskih i unutarnjih prostora skupnih soba proizlazi stvaranje niza ugodnih zasebnih ambijenata koji povezivanjem daju nizove zanimljivih prostornih sekvenci.

Smještanjem svih ostalih prostora uz zapadni rub zgrade i sjeverno pročelje, dnevnim boravcima je omogućeno rastvaranje na tri strane, prema jugu, istoku i zapadu. Uvažavajući lokalni karakter gdje su vanjski prostori jednako bitni kao i unutarnji, svaka skupna soba ima veliku vanjsku terasu, duboko uvučenu zbog zaštite od sunca, vjetrova i kiše. Time se omogućuje njeno intenzivnije korištenje, što pogodna klima svakako dopušta.

U smjeru istok-zapad je omogućeno povezivanje svih skupnih jasličkih ili vrtićkih jedinica preko natkrivenih terasa čime se intenzivira međusobna interakcija, druženje i igra. U smjeru sjever-jug svaka jedinica ima povezane prostore garderoba - sanitarne - natkrivena terasa - vanjska igrališta.

UREĐENJE VANJSKIH POVRŠINA

Vanjski prostori vrtića su građani od privatnih prostora skupnih jedinica do zajedničkih igrališta. Iz sanitarnih jedinica te direktno iz skupnih soba se pristupa njihovim natkrivenim terasama. Putevima u jaslicama i mostovima u vrtiću se terase povezuju s igralištima. U njima su stvoreni različiti ambijenti: prostori sa spravama eko kutak, element vode, poligon za vožnju, slobodni prostor za igru. Vanjski prostori terasa, dječjih igrališta i staza su obloženi ljevanom gumom.

Zelene su površine ciljno zasađene niskim i visokim raslinjem, i to većim dijelom uz rub, stvarajući zeleni okvir igrališta. Posadeno drveće je većinom listopadno, kako bi u zimskim mjesecima igralište dobilo više sunca, te agrumi (koji nisu alergeni). Nisko raslinje čine grmovi raznih doba cvatnje i listanja, te pokrivača koja se prekrivaju veći pokosi na parceli. Na dnu pokosa su kišni vrtovi s bogatim niskim raslinjem.

Javni prostori ispred glavnih ulaza u vrtić, kao i skalnada koja ih povezuje su obloženi bijelim betonom. Između javnih površina i dječjih igrališta je zaštitna ograda uz koju je zasađeno raslinje.

1. JASLICE
 - 1.1. Prostorija za pregled i smještaj oboljele djece
 - 1.2. Soba dnevnog boravka
 - 1.3. Trijaža
 - 1.4. Prostor za njegu djece sa sanitarnim uređajima
 - 1.5. Prostor za roditelje sa sanitarnim uređajima
 - 1.6. Djelomično natkrivena terasa
2. VRTIĆ
 - 2.1. Prostorija za pregled i smještaj oboljele djece
 - 2.2. Soba dnevnog boravka
 - 2.3. Garderoba
 - 2.4. Sanitarje
 - 2.5. Prostor za roditelje sa sanitarnim uređajima
 - 2.6. Djelomično natkrivena terasa
3. PROSTOR ZA VIŠE NAMJENA
 - 3.1. Prostor za više namjena
 - 3.2. Spremište rekvizita i opreme
 - 3.3. Kabinjet za senzomotoriku
4. BLAGOVAONICA
 - 4.1. Blagovaonica za vrtićku djecu
5. PROSTOR ZA ODGOJNO ZDRAVSTVENE DJELATNIKE I UPRAVU
 - 5.1. Skupna soba za odgojno zdravstvene djelatnike
 - 5.2. Soba za odgojno zdravstvene djelatnike
 - 5.3. Prostor za pohranu didaktičkih sprava
 - 5.4. Dvije sobe za stručni tim (pedagog i psiholog)
 - 5.5. Soba za zdravstvenog voditelja
 - 5.6. Soba za edukacijskog rehabilitatora
 - 5.7. Garderobni prostor za sanitarnom
6. GOSPODARSKI PROSTOR
 - 6.1. Čajna kuhinja
 - 6.2. Spremište zveznih namirnica
 - 6.3. Garderoba za kuhinjsko osoblje
 - 6.4. Garderoba za pomoćno osoblje
 - 6.5. Sabirnica prljavog i spremište čistog rublja
 - 6.6. Spremište sredstava za čišćenje i pranje
 - 6.7. Spremište za smeće
 - 6.8. Energetski pogon
 - 6.9. Tehnička soba
7. OSTALI PROSTORI
 - 7.1. Ulazni prostor
 - 7.2. Sanitarje za djelatnike
 - 7.3. Atežje za istraživanja
 - 7.4. Prostor za rad s roditeljima
 - 7.5. Sanitarje za posjetitelje
 - 7.6. Spremište alata
 - 7.7. Spremište sprava i igraćaka

PRIKAZ INTERIJERA 1: PVN

PRIKAZ INTERIJERA 2: jedinica jaslice

